

Schwerpunkt der 2. Folge

- Angekündigt ist der Kurs mit der Vorstellung von vier Genealogieprogrammen
- Da diese vier Programme in der 1. Folge bereits kompakt vorgestellt wurden, und Ahnenblatt getestet werden konnte, wird nun nur auf
 - Ages !
 - und Der Stammbaum Premium 6.0
- eingegangen.
- Werde versuchen zusätzlich GFAhnen mit vorzustellen.

Auf den Spuren Ihrer Ahnen – 2. Folge

Fritz Loseries

Seminar an der KVHS Bergstraße
Heppenheim

15.1.2013
© Copyright 20113

Teil 2 - 1

Schwerpunkt der 2. Folge

- Schwerpunkte
 - Datenaustausch mit GEDCOM
 - Erstellen von Graphiken und Listen
 - Erstellen von Webseiten bzw. CD-Readable Versionen des eigenen Stammbaums
 - Entfernen von Doppelungen nach Datenimport
 - Hinweise zum Arbeiten mit den Genealogieprogrammen
 - Besonderheiten der vorgestellten Genealogieprogramme

Auf den Spuren Ihrer Ahnen – 2. Folge

Fritz Loseries

Seminar an der KVHS Bergstraße
Heppenheim

15.1.2013
© Copyright 20113

Teil 2 - 2

Schwerpunkt der 2. Folge

- Außerdem möchte ich möglichst viele Ihrer Fragen und Themen versuchen mit zu behandeln, sofern Ihrerseits Wünsche vorliegen.
- Themen, die ich zusätzlich vorschlage:
 - Alternative „Suchmöglichkeiten“ bei Spitzennahmen
 - Einbindung von Taufzeugen
 - Problematik der uneinheitlichen Schreibweise von Namen vor 1875 (an einem Beispiel)
 - Suchen im GOV

Auf den Spuren Ihrer Ahnen – 2. Folge

Fritz Loseries

Seminar an der KVHS Bergstraße
Heppenheim

15.1.2013
© Copyright 20113

Teil 2 - 3

Blattsammlung versus Genealogieprogramm

- Handschriftliche Aufzeichnungen und Stammbäume
- Verwendung von Office-Programmen wie Word und Excel
- Genealogieprogramme
- Pro GP:
 - Datenbank
 - Optimale Unterstützung bei der Suche von Personen
 - Graphische Ausgabe und Bericht- bzw. Listenerstellung
 - Austausch mit anderen
 - Verbesserte Aufgabenstrukturierung

Auf den Spuren Ihrer Ahnen – 2. Folge

Fritz Loseries

Seminar an der KVHS Bergstraße
Heppenheim

15.1.2013
© Copyright 20113

Teil 2 - 4

GEDCOM

- Standardisiertes Austauschformat für genealogische Daten
- Ursprünglich entwickelt von der LDS
- <http://www.gedcom.org>
-
- Heutige Genealogieprogramme unterstützen durchweg das GEDCOM-Format
- Aber es gibt Unterschiede !
- Zuvor jedoch Allgemeines zur Datenerfassung

Auf den Spuren Ihrer Ahnen – 2. Folge

Fritz Loseries

Seminar an der KVHS Bergstraße
Heppenheim

15.1.2013
© Copyright 20113

Teil 2 - 5

Einführung Datenerfassung

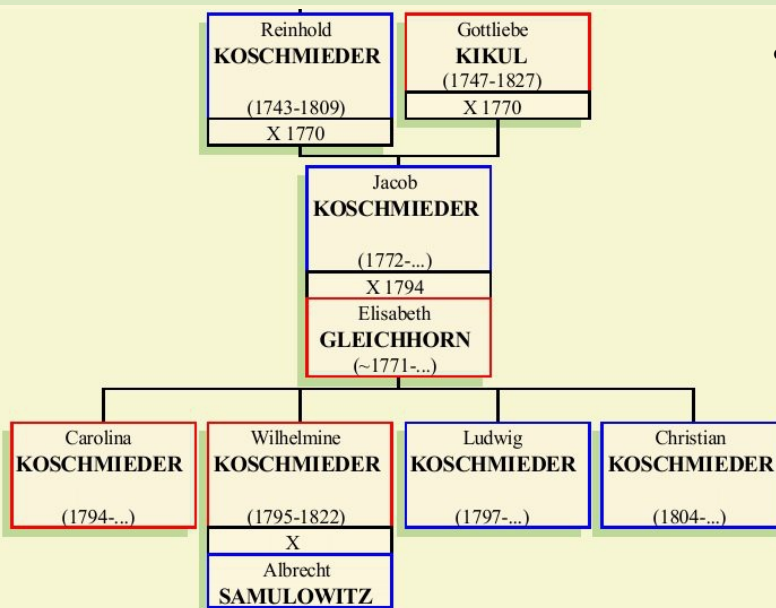

- Ereignisse:
 - Geburt
 - Heirat
 - Tod

Auf den Spuren Ihrer Ahnen – 2. Folge

Fritz Loseries

Seminar an der KVHS Bergstraße
Heppenheim

15.1.2013
© Copyright 20113

Ereignis Heirat

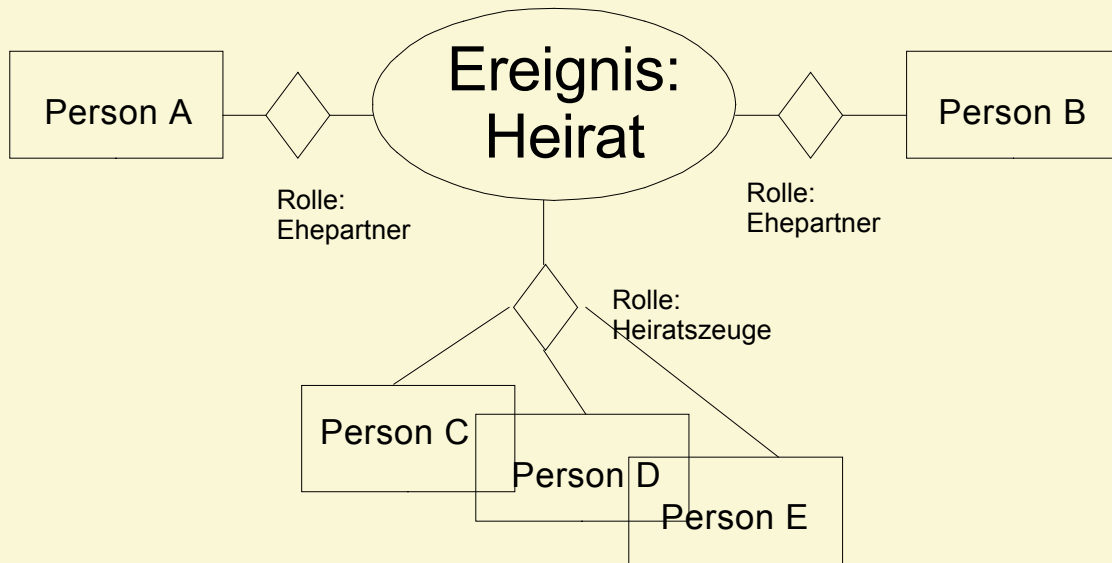

Auf den Spuren Ihrer Ahnen – 2. Folge

Fritz Loseries

Seminar an der KVHS Bergstraße
Heppenheim

15.1.2013
© Copyright 20113

Ereignis Geburt/Taufe

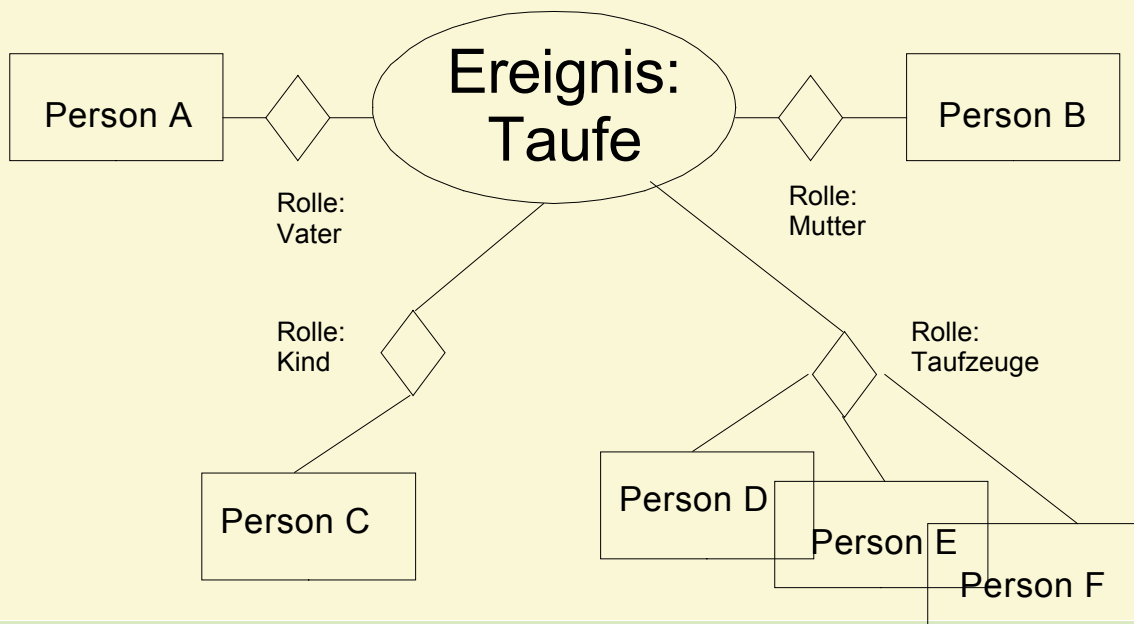

Auf den Spuren Ihrer Ahnen – 2. Folge

Fritz Loseries

Seminar an der KVHS Bergstraße
Heppenheim

15.1.2013
© Copyright 20113

Weitere Ereignisse (Beispiele)

- Scheidung
- Adoption
- Pflegschaft
- Konfirmation / Kommunion
- Schulische Ereignisse
- Berufliche Ereignisse
- Familiäre Ereignisse
- usw.

Auf den Spuren Ihrer Ahnen – 2. Folge

Fritz Loseries

Seminar an der KVHS Bergstraße
Heppenheim

15.1.2013
© Copyright 20113

Erweiterte Informationen und Daten

- Quelle: Woher stammen die Daten zur Heirat
- Ort: Wo fand die Heirat statt
- Biographische Daten bzw. Geschichten/Notizen
- Bilder, Dokumente, Video (multimediale Daten)
- usw.

Auf den Spuren Ihrer Ahnen – 2. Folge

Fritz Loseries

Seminar an der KVHS Bergstraße
Heppenheim

15.1.2013
© Copyright 20113

GEDCOM

- GEDCOM ist ein lesbare sequentielles Datensatzformat
- Ein Datensatz besteht aus einer Reihe von Zeilen mit hierarchischer Ordnung.
- Eine Zeile besteht immer aus
 - der Nummer einer Hierarchieebene,
 - einem Kennzeichen (Tag) und
 - optional einem Wert.
 - Außerdem kann sie einen Querverweiszeiger oder eine Querverweis-ID enthalten

Auf den Spuren Ihrer Ahnen – 2. Folge

Fritz Loseries

Seminar an der KVHS Bergstraße
Heppenheim

15.1.2013
© Copyright 20113

GEDCOM Beispiel Header

```
0 HEAD
1 SOUR PARENTELE
2 VERS 12.00.000
2 NAME Der Stammbaum
2 CORP United Soft Media Verlag GmbH
3 ADDR
4 ADR1 Thomas-Wimmer-Ring 11
4 ADR2
4 CITY München
4 POST 80539
4 CTRY Deutschland
3 PHON 089/290 88 175
2 DATA Loseries
1 DATE 24 MAY 2011
2 TIME 12:26:34
1 SUBM @S1@
1 FILE D:\Arbeit\Vhs-seminar\Ahnenforschung Teil 2\Gedcom\Der Stammbaum Pro 6.0\Loseries.GED
1 COPR ©2011 Der Stammbaum 6, Premium
1 GEDC
2 VERS 5.5
2 FORM LINEAGE-LINKED
1 CHAR WINDOWS
1 LANG GERMAN
1 PLAC
2 FORM Ort, Kirchengemeinde, Landkreis, Regierungsbezirk
```

Auf den Spuren Ihrer Ahnen – 2. Folge

Fritz Loseries

Seminar an der KVHS Bergstraße
Heppenheim

15.1.2013
© Copyright 20113

GEDCOM Individueller Datensatz

0 @I4@ INDI
1 NAME August Friedrich Wilhelm/LOSERIES/
1 SEX M
1 NATI deutsch
1 OCCU Maurer
1 NOTE Ging in Steinbek zur Schule vom 18.1.1885 bis 9.4.1892
2 CONT Grund der Entlassung: Konfirmation
2 CONT Entlassungszeugnis liegt vor
2 CONT Letzte Schulklasse: Ober-Knabenklasse
1 FAMC @F14@
1 FAMS @F2@
1 BIRT
2 DATE 20 MAY 1877
2 PLAC Insterburg, ,
1 PROB
2 TYPE Schulzeugnis
2 DATE 18 JAN 1885
2 PLAC Schiffbek Bei Hamburg, ,
1 DEAT
2 DATE 09 JUL 1932
2 TIME 16:00
2 PLAC Wittenauer Heilstätten, Berlin Wittenau,

Auf den Spuren Ihrer Ahnen – 2. Folge

Fritz Loseries

Seminar an der KVHS Bergstraße
Heppenheim

15.1.2013
© Copyright 20113

GEDCOM Individueller Datensatz

0 @I5@ INDI
1 NAME Amalie/PREISS/
1 SEX F
1 OCCU Wanderarbeiterin
1 NOTE Als Ihr Mann arbeitslos war - die Kinder waren schon da - mußte sie im Frühjahr mit ihrem Bauchladen aufbrechen und bis
2 CONC zum Herbst Geld verdienen.
2 CONT evangelisch
1 FAMC @F8@
1 FAMS @F2@
1 BIRT
2 DATE 25 DEC 1871
2 PLAC Kimschen (Lesgewangen), Kirchspiel Budwethen (Altenkirch), Kreis Gumbinnen, Ostp
2 NOTE getauft am 31.12.1871
3 CONT konfirmiert am 20.9.1885
1 CHR
2 DATE 31 DEC 1871
2 PLAC Ev. Kirche In Budweiten, ,
2 NOTE Taufschein liegt vor.
2 WITN
3 NAME Johann/MAURISCHAT/
2 WITN
3 NAME Amalie/ZAUDER/
2 WITN
3 NAME Maria/WEDEREIT/
2 WITN
3 NAME Maria/MAURISCHAT/
1 DEAT
2 DATE 22 APR 1960
2 PLAC Berlin-Rosenthal, ,
2 SOUR Personenstandsurkunde (Sterbeurkunde) Nr. 690/1960 Berlin-Pankow

Auf den Spuren Ihrer Ahnen – 2. Folge

Fritz Loseries

Seminar an der KVHS Bergstraße
Heppenheim

15.1.2013
© Copyright 20113

GEDCOM Familiendatensatz

Familiendatensatz zu den beiden vorgenannten Personen als Eltern:

0 @F2@ FAM
1 HUSB @I4@
1 WIFE @I5@
1 NCHI 4
2 SURE 0
1 UTYP 1
1 CHIL @I2@
1 MARR
2 TYPE X Eheschließung
2 DATE 23 JUN 1900
2 PLAC Billstedt, ,
2 SOUR Familienstammbuch
2 NOTE Standesamt Billstedt bei Hamburg, Nr. 38/1900
3 CONT Heiratsurkunde liegt vor (Billstedt, 15. Juli 1932)

Das in der GEDCOM-Datei aufgeführte Kind wird im folgenden Datensatz aufgeführt.

Auf den Spuren Ihrer Ahnen – 2. Folge

Fritz Loseries

Seminar an der KVHS Bergstraße
Heppenheim

15.1.2013
© Copyright 20113

GEDCOM Individueller Datensatz

0 @I2@ INDI
1 NAME Friedrich Karl/LOSERIES/
1 SEX M
1 NATI deutsch
1 OCCU Gartenmeister
1 NOTE Friedrich Karl war in Stallupönen (Ebenrode) Kreisgartenmeister.
1 SIGN Ja
1 FAMC @F2@
1 FAMS @F1@
1 BIRT
2 DATE 22 JUN 1901
2 PLAC Billstedt Bei Hamburg, ,
2 SOUR Personenstandsurkunde (Geburts-, Heirats-, Sterbeurkunde)
1 DEAT
2 DATE 08 DEC 1980
2 PLAC Diez, ,

Auf den Spuren Ihrer Ahnen – 2. Folge

Fritz Loseries

Seminar an der KVHS Bergstraße
Heppenheim

15.1.2013
© Copyright 20113

GEDCOM Export mit Der Stammbaum

Auf den Spuren Ihrer Ahnen – 2. Folge

Fritz Loseries

Seminar an der KVHS Bergstraße
Heppenheim

15.1.2013
© Copyright 20113

GEDCOM Export mit Der Stammbaum

Auf den Spuren Ihrer Ahnen – 2. Folge

Fritz Loseries

Seminar an der KVHS Bergstraße
Heppenheim

15.1.2013
© Copyright 20113

GEDCOM Zeugen

Zeugen werden je nach Art der genealogischen Datenbank unterschiedlich behandelt. Die diesbezüglich von GeDCom-Formaten verwendeten Methoden sind unbefriedigend und es gibt große Unterschiede zwischen den Versionen 5.3 und 5.5.

Um Ihren Dateienexport so gut wie möglich an die Erfordernisse des Programms Ihres Partners anzupassen, bietet "Der Stammbaum" Ihnen die Möglichkeit, die Formate zu bestimmen, die für den Export von Zeugendaten verwendet werden sollen.

- Standard GeDCom 5.5-Grammatik

Zeugen, deren Namen nur im Ereignis vermerkt sind, werden als Teil der Ereignis-Anmerkung exportiert (Tag [Anmerkung]).

Zeugen, die zur Familie gehören und ein eigenes persönliches Datenblatt haben, bekommen ein ASSO-Tag, das sie mit den Ereignissen verbindet, bei denen sie Zeuge waren: 0 INDI 1 ASSO "Verbindung".

Die GeDCom-Struktur sieht keine Verbindung zwischen einem Ereignis und den Zeugen vor.

- Geänderte GeDCom 5.5 Grammatik (kein Standard, aber häufig verwendet)

Zeugen, deren Namen nur im Ereignis vermerkt sind, werden als Teil der Ereignis-Anmerkung exportiert (Tag [Anmerkung]). Sie können auch über das Zeugen-Tag WITN tag: 1 EVEN 2 WITN "Zeuge" an das Ereignis gebunden werden.

Zeugen, die zur Familie gehören und ein eigenes persönliches Datenblatt haben, generieren in der beschreibenden Struktur jedes von ihnen bezeugten Ereignisses ein ASSO-Tag, welches das Ereignis mit jedem einzelnen Zeugen verbindet: 1 EVEN 2 ASSO "Verbindung".

Die GeDCom-Struktur sieht in ihrer beschreibenden Struktur keine Verbindung von Zeugen an Ereignisse vor.

- GeDCom 5.3-Grammatik

Alle Zeugen werden beim Ereignis mit einem Zeugen-Tag WITN tag: 1 EVEN 2 WITN "Zeuge" beschrieben.

Die GeDCom-Struktur sieht in ihrer beschreibenden Struktur keine Verbindung von Zeugen mit Ereignissen vor.

Wenn Sie nur eine Auswahl von Einzelpersonen exportieren, müssen Sie außerdem festlegen, ob die Zeugen von biographischen Ereignissen zu den ausgewählten Einzelpersonen gehören sollen oder nicht.

Auf den Spuren Ihrer Ahnen – 2. Folge

Fritz Loseries

Seminar an der KVHS Bergstraße
Heppenheim

15.1.2013

© Copyright 20113

GEDCOM Export mit Der Stammbaum

Auf den Spuren Ihrer Ahnen – 2. Folge

Fritz Loseries

Seminar an der KVHS Bergstraße
Heppenheim

15.1.2013

© Copyright 20113

GEDCOM Export – Auswahl Personen

Personenauswahl

Aktuelle Auswahl

Aktionen bei den gespeicherten Auswahlen

Auswahlkriterien

Doppelklick, um bei der Auswahl zu ergänzen

- ERWEITERTE SUCHE
- Aktuelle Person
- Auswahl eines Familienzweigs...
- Vorfahren der ausgewählten Person...
- Nachkommen der ausgewählten Person...
- Lebende oder vermutlich lebende Personen
- Personen mit einem Kommentar
- Personen mit unbekanntem Geburtsdatum
- Personen mit unbekanntem Sterbedatum
- Personen mit Multimedia-Dokumenten
- Mit einem Hauptbild verknüpfte Personen
- Mit einem Familienbild verknüpfte Personen
- Mit Haupt- oder Familienbild verknüpfte Personen
- Mit Haupt- und Familienbild verknüpfte Personen
- Personen ohne aufgenommene Beziehung
- Personen mit nur einer Beziehung
- Personen mit mehreren Beziehungen
- Personen mit einem Partner desselben Geschlechts
- Personen mit Verbindung zu einem Familiennamen

Auswahl vorgenommen am Montag 15 Februar 2010 16:55:34

Die Auswahl enthält 549 Personen.

Auf den Spuren Ihrer Ahnen – 2. Folge

Fritz Loseries

Seminar an der KVHS Bergstraße
Heppenheim

15.1.2013
© Copyright 20113

GEDCOM Export – Auswahl Personen

Auswahl eines Familienzweigs

Fritz Joachim LOSERIES

Vorfahrenschaft

Väterlicher Zweig Mütterlicher Zweig

Alle Generationen
 Generationen

Unterzweige (Seitenverwandte)

Bei jeder Person der Vorfahrenschaft:

alle Lebenspartner hinzufügen
 mit den Eltern

mit der gesamten Nachkommenschaft
 Generationen

Nachkommenschaft

mit Nachkommenschaft

alle Generationen
 Generationen

mit den Lebenspartnern der Kinder
 mit den Eltern

OK

Auf den Spuren Ihrer Ahnen – 2. Folge

Fritz Loseries

Seminar an der KVHS Bergstraße
Heppenheim

15.1.2013
© Copyright 20113

GEDCOM Export Der Stammbaum

- Sehr umfangreich
- Berücksichtigt individuelle Anforderungen von Seiten
 - des Benutzers
 - des Genealogieprogrammes, für welches die Daten bestimmt sind
-
- Einschränkung: Interne Datenstruktur von „Der Stammbaum“ umfasst nicht alle Möglichkeiten des GEDCOM-Formats

Auf den Spuren Ihrer Ahnen – 2. Folge

Fritz Loseries

Seminar an der KVHS Bergstraße
Heppenheim

15.1.2013
© Copyright 20113

GEDCOM Export mit Ages!

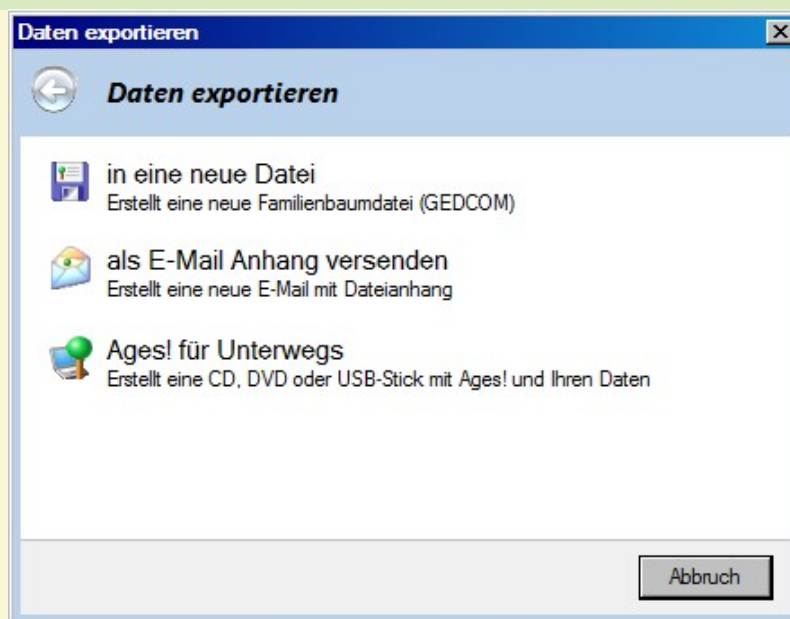

Auf den Spuren Ihrer Ahnen – 2. Folge

Fritz Loseries

Seminar an der KVHS Bergstraße
Heppenheim

15.1.2013
© Copyright 20113

GEDCOM Export mit Ages!

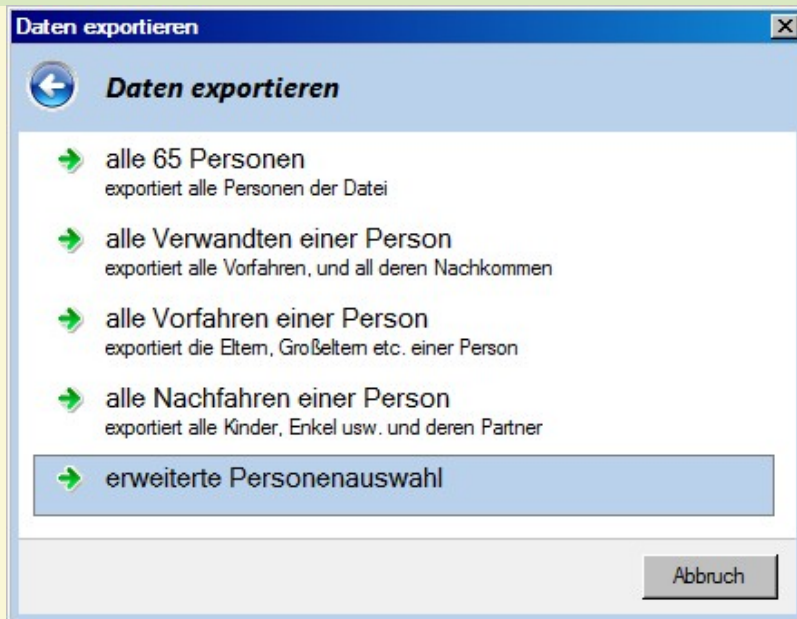

Auf den Spuren Ihrer Ahnen – 2. Folge

Fritz Loseries

Seminar an der KVHS Bergstraße
Heppenheim

15.1.2013
© Copyright 20113

GEDCOM Export mit Ages!

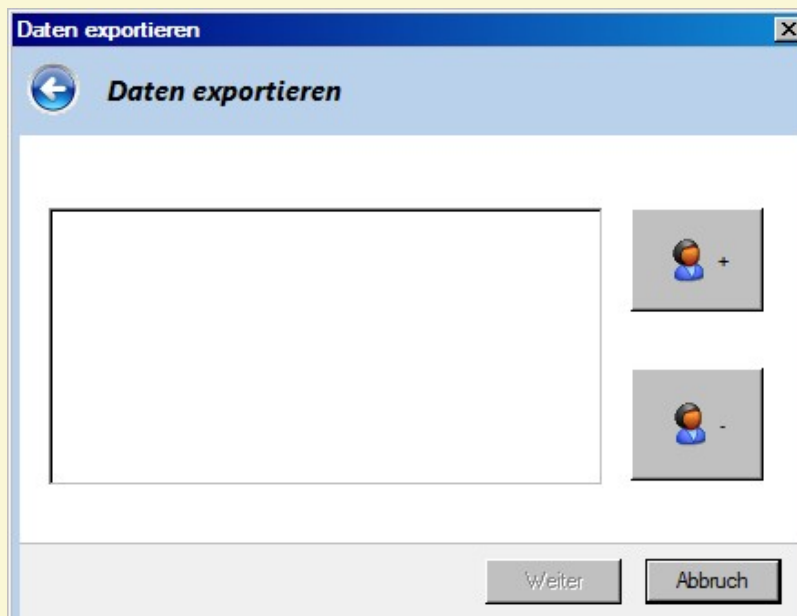

Auf den Spuren Ihrer Ahnen – 2. Folge

Fritz Loseries

Seminar an der KVHS Bergstraße
Heppenheim

15.1.2013
© Copyright 20113

GEDCOM Export mit Ages!

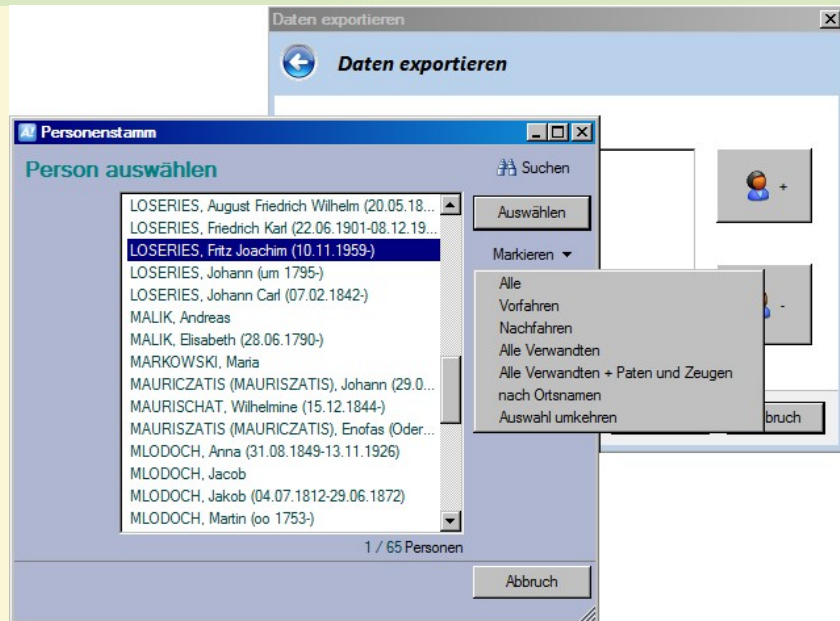

Auf den Spuren Ihrer Ahnen – 2. Folge

Fritz Loseries

Seminar an der KVHS Bergstraße
Heppenheim

15.1.2013
© Copyright 20113

GEDCOM Export mit Ages!

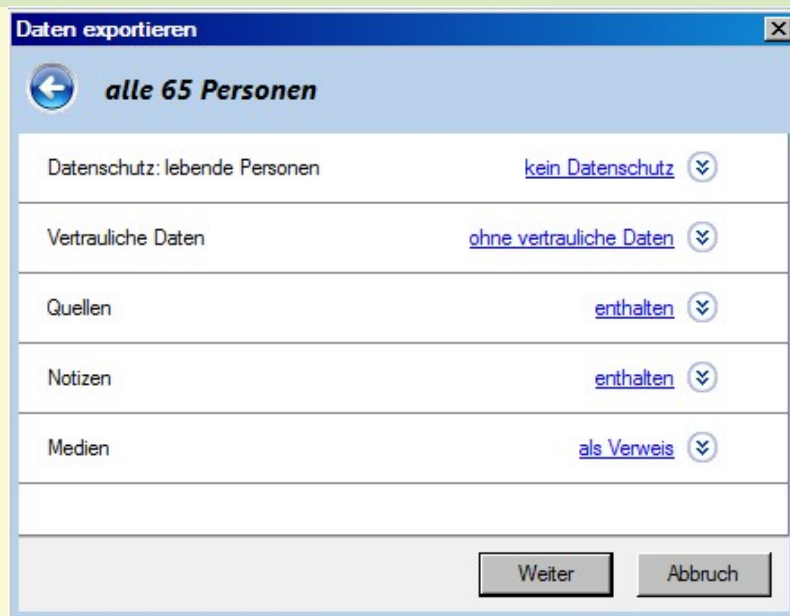

Auf den Spuren Ihrer Ahnen – 2. Folge

Fritz Loseries

Seminar an der KVHS Bergstraße
Heppenheim

15.1.2013
© Copyright 20113

GEDCOM Export mit Ages!

Daten exportieren

← alle 65 Personen

Datenschutz: lebende Personen [kein Datenschutz](#) ▾

kein Datenschutz
Alle Daten werden exportiert, auch die von lebenden Personen

auf Namen reduzieren
von lebenden Personen wird nur Name und Geschlecht exportiert

auf Nachnamen reduzieren
von lebenden Personen wird nur der Nachname exportiert

nicht exportieren
Jegliche Verweise auf lebende Personen werden entfernt

Vertrauliche Daten [ohne vertrauliche Daten](#) ▾

Weiter Abbruch

Auf den Spuren Ihrer Ahnen – 2. Folge

Fritz Loseries

Seminar an der KVHS Bergstraße
Heppenheim

15.1.2013
© Copyright 20113

GEDCOM Export mit Ages!

Daten exportieren

← alle 65 Personen

Datenschutz: lebende Personen [kein Datenschutz](#) ▾

Vertrauliche Daten [ohne vertrauliche Daten](#) ▾

kein Schutz
alle Daten werden exportiert, auch als vertraulich gekennzeichnete

ohne vertrauliche Daten
als vertraulich gekennzeichnete Notizen und Ereignisse werden entfernt

Quellen [enthalten](#) ▾

Notizen [enthalten](#) ▾

Weiter Abbruch

Auf den Spuren Ihrer Ahnen – 2. Folge

Fritz Loseries

Seminar an der KVHS Bergstraße
Heppenheim

15.1.2013
© Copyright 20113

GEDCOM Export mit Ages!

Daten exportieren

← alle 65 Personen

Datenschutz: lebende Personen [kein Datenschutz](#)

Vertrauliche Daten [ohne vertrauliche Daten](#)

Quellen [enthalten](#)

enthalten
alle Quellen werden mit exportiert

ohne
alle Quellen werden entfernt

Notizen [enthalten](#)

Weiter Abbruch

Auf den Spuren Ihrer Ahnen – 2. Folge

Fritz Loseries

Seminar an der KVHS Bergstraße
Heppenheim

15.1.2013
© Copyright 20113

GEDCOM Export mit Ages!

Daten exportieren

← alle 65 Personen

Notizen [enthalten](#)

Medien [als Verweis](#)

enthalten
Ages! für Unterwegs: Aller Medien werden kopiert

als Verweis
Medieninformationen werden exportiert, aber keine Kopien angelegt

nur Webadressen
Alle Internetadressen werden exportiert, alle anderen entfernt

ohne
alle Medien werden entfernt

Weiter Abbruch

Auf den Spuren Ihrer Ahnen – 2. Folge

Fritz Loseries

Seminar an der KVHS Bergstraße
Heppenheim

15.1.2013
© Copyright 20113

GEDCOM Export mit Ages!

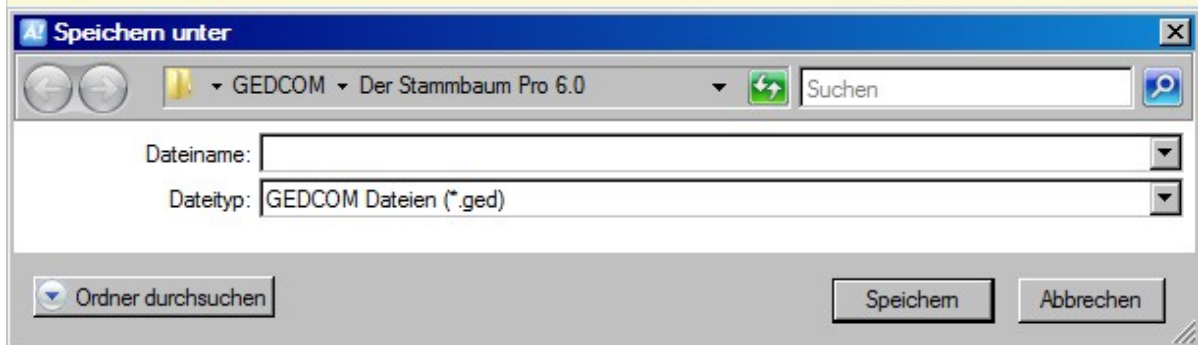

Auf den Spuren Ihrer Ahnen – 2. Folge

Fritz Loseries

Seminar an der KVHS Bergstraße
Heppenheim

15.1.2013
© Copyright 20113

GEDCOM Export für Ages! unterwegs

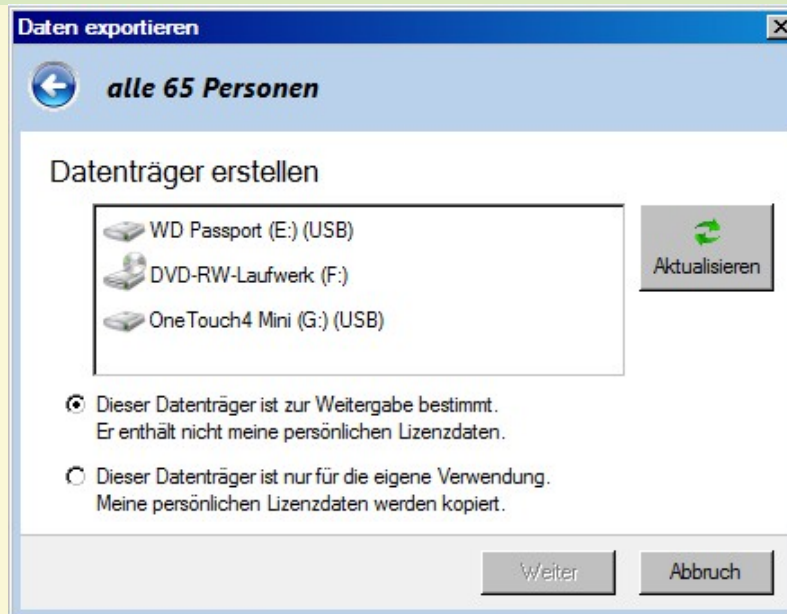

Auf den Spuren Ihrer Ahnen – 2. Folge

Fritz Loseries

Seminar an der KVHS Bergstraße
Heppenheim

15.1.2013
© Copyright 20113

GEDCOM Export mit Ages!

- Umfangreich
- Berücksichtigt Anforderungen von Seiten
 - des Benutzers
 - des GEDCOM-Formates und besonderer Attribute
- Berücksichtigt nicht Anforderungen
 - älterer oder „exotischer“ Genealogieprogramme, für welches die Daten bestimmt sind
- Interne Datenstruktur von Ages! umfasst praktisch sämtliche Hauptkomponenten des GEDCOM-Formats

Auf den Spuren Ihrer Ahnen – 2. Folge

Fritz Loseries

Seminar an der KVHS Bergstraße
Heppenheim

15.1.2013
© Copyright 20113

GFAhnen

Auf den Spuren Ihrer Ahnen – 2. Folge

Fritz Loseries

Seminar an der KVHS Bergstraße
Heppenheim

15.1.2013
© Copyright 20113

GFAhnen Startfenster

- Header:** 'Datei Bearbeiten Suchen Einstellungen Auswertungen Überprüfungen Dienste Fenster Hilfe' and a toolbar with icons for navigation and editing.
- Personen-Anlage/ Zuordnung:** A sidebar on the right with buttons for 'neu als', 'zuordnen als', 'lösen zu', 'Vater', 'Kind', 'EinzelPers.', 'Mütter', 'Partner', and 'VerbPers.'.
- Main Form:**
 - PN: Mut (dropdown)
 - AhnenCode: (text field)
 - Kekule-Nr.: 0 (dropdown)
 - n=0 (text field)
 - neue Kek. Gen.: 0. Gen (dropdown)
 - Kekule-Tab.: 53 (dropdown)
 - EName: (text field)
 - VName: (text field)
 - Beruf: (text field)
 - Herk.: (dropdown)
 - Geburt: (date picker)
 - Tod: (date picker)
 - Alter: TU (text field)
 - Signatur: (text field)
 - Status: (text field)
 - Fo.: 01.01.1998 / (text field)
 - Quellen: (text field)
- Medien Ehen LebensPhasen Kinder alle Kinder Verb. P->P Verb. E=>P Tab.Ansicht:** A row of tabs and buttons for different data views.
- Ehen Table:** A table with columns: M, F, A, V, Datum, D, Ort, Text, PNM, PNF.

Auf den Spuren Ihrer Ahnen – 2. Folge

Fritz Loseries

Seminar an der KVHS Bergstraße
Heppenheim

15.1.2013
© Copyright 20113

GFAhnen GEDCOM Import

- DatenBank neu
- DatenBank öffnen
- DatenBank schließen
- Daten/Austausch** (highlighted)
 - Person kopieren
 - Person einfügen
 - Daten sichern
 - Daten wiederherstellen
 - Umbenennen
 - Löschen
 - Beenden
- D:\GFAhnen_Daten\AF_DBank\ | D:\GFAhnen_Daten\AF_DBank\
- D:\Program Files\GFAhnen\AF_Daten\AF_DBank\Muster\ | D:\Program Files\GFAhnen\AF_Daten\AF_DBank\Muster\
- Quellen: (text field)

The background shows the same data entry form as in the previous screenshot, but it is partially obscured by the menu.

Auf den Spuren Ihrer Ahnen – 2. Folge

Fritz Loseries

Seminar an der KVHS Bergstraße
Heppenheim

15.1.2013
© Copyright 20113

GFAhnen GEDCOM Einstellungen

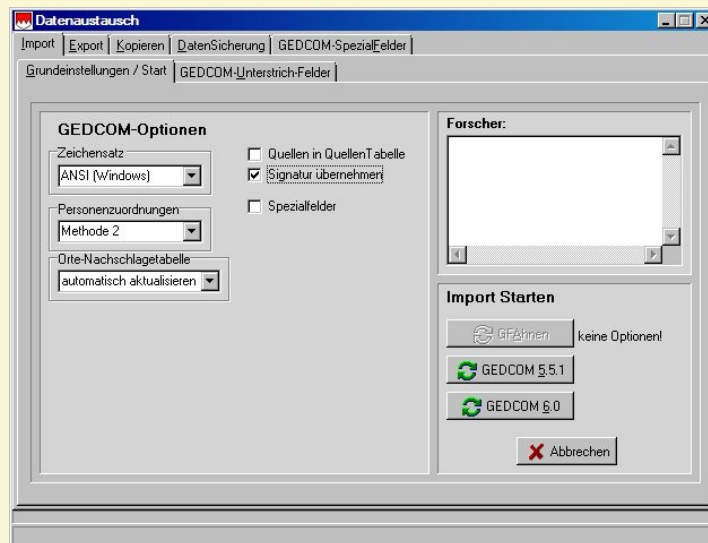

Auf den Spuren Ihrer Ahnen – 2. Folge

Fritz Loseries

Seminar an der KVHS Bergstraße
Heppenheim

15.1.2013
© Copyright 20113

GFAhnen GEDCOM Einstellungen

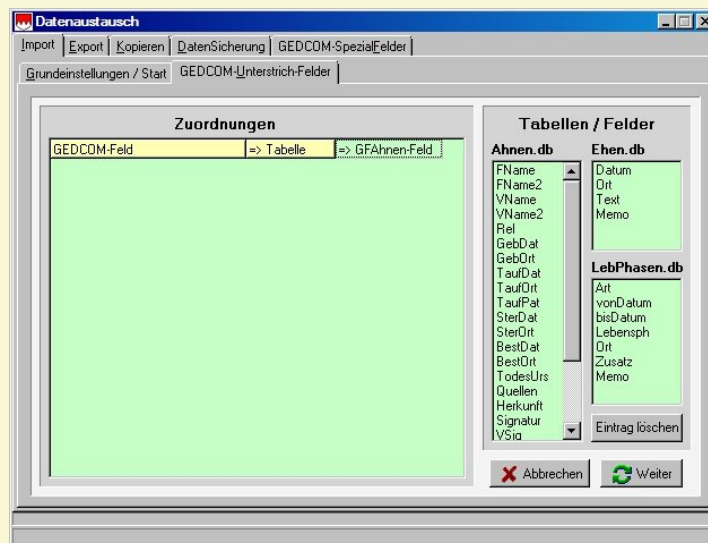

Auf den Spuren Ihrer Ahnen – 2. Folge

Fritz Loseries

Seminar an der KVHS Bergstraße
Heppenheim

15.1.2013
© Copyright 20113

GFAhnen GEDCOM Einstellungen

Datenaustausch

Import | Export | Kopieren | DatenSicherung | GEDCOM-Spezialfelder

Personenkreis | GEDCOM-Format | GFAhnen-Format | Forscherkontakte

Allgemeine Optionen

- Weitere NamensSchreibweisen
 - als ALIA (nicht standardgemäß)
- NamensZusätze: NSFX, SPFX
- ASSO (Verbundene Personen)
- OBJE (Medien)
 - in Notizen (Memo-Texte)
 - Mediendateien kopieren
- NOTE.OBJE, FAM.ASSO mit Unterstrich
- _GDDP (Faten aus Textfeld)
- OrtsDatensätze
- OrtsErgänzungen
- CHAN (Datum der letzten Änderung)
- Quellenhinweise
 - vollständig
 - in Texten
- Notizen (Memo-Texte)
 - zu Orten
- Sonder-Texte B_*.rtf
- Sonder-Texte X_*.rtf
- Spezialfelder verwenden
- Sonderfelder als _Unterstr.
- Feld VSig
 - als NOTE
 - als REFN

GEDCOM 6.0 (XML)

- mit XSLT
- Sprache:

GEDCOM 5.1

- Zeichensatz:

Datum: 01 JUN 2011

Jahr:

Tag-Monat-Folge:

Monatsdarstellung:

Trennzeichen:

Unschärfe Datumsangaben:

Vor dem Start:

Auf den Spuren Ihrer Ahnen – 2. Folge

Fritz Loseries

Seminar an der KVHS Bergstraße
Heppenheim

15.1.2013
© Copyright 20113

GFAhnen GEDCOM Einstellungen

Datenaustausch

Import | Export | Kopieren | DatenSicherung | GEDCOM-Spezialfelder

Personenkreis | GEDCOM-Format | GFAhnen-Format | Forscherkontakte

Allgemeine Optionen

- Weitere NamensSchreibweisen
 - als ALIA (nicht standardgemäß)
- NamensZusätze: NSFX, SPFX
- ASSO (Verbundene Personen)
- OBJE (Medien)
 - in Notizen (Memo-Texte)
 - Mediendateien kopieren
- NOTE.OBJE, FAM.ASSO mit Unterstrich
- _GDDP (Faten aus Textfeld)
- OrtsDatensätze
- OrtsErgänzungen
- CHAN (Datum der letzten Änderung)
- Quellenhinweise
 - vollständig
 - in Texten
- Notizen (Memo-Texte)
 - zu Orten
- Sonder-Texte B_*.rtf
- Sonder-Texte X_*.rtf
- Spezialfelder verwenden
- Sonderfelder als _Unterstr.
- Feld VSig
 - als NOTE
 - als REFN

GEDCOM 6.0 (XML)

- mit XSLT
- Sprache:

GEDCOM 5.1

- Zeichensatz:

Datum: 01 JUN 2011

Jahr:

Tag-Monat-Folge:

Monatsdarstellung:

Trennzeichen:

Unschärfe Datumsangaben:

Vor dem Start:

Auf den Spuren Ihrer Ahnen – 2. Folge

Fritz Loseries

Seminar an der KVHS Bergstraße
Heppenheim

15.1.2013
© Copyright 20113

GFAhnen GEDCOM Einstellungen

Datenaustausch

Import | Export | Kopieren | DatenSicherung | GEDCOM-SpezialFelder

Personenkreis | GEDCOM-Format | GFAhnen-Format | Forscherkontakte

Personenkreis Generations 5

Basis-Personenkreis

- alle Personen
- Vorfahren, alle
- Vorfahren, VaterStamm
- Vorfahren, Mutterstamm
- Vorfahren, NamensStamm FName
- Nachfahren, alle
- Nachfahren, Vaterstämme
- Nachfahren, Mutterstämme
- Nachfahren, NamensStämme FName
- Abstammungslinie
- SQL-Abfrageergebnis
- vorhandene Tabelle
- alle verknüpften Personen

Erweiterung durch

- alle Ehepartner
- alle Kinder
- alle verbundenen Personen

Auf den Spuren Ihrer Ahnen – 2. Folge

Fritz Loseries

Seminar an der KVHS Bergstraße
Heppenheim

15.1.2013
© Copyright 20113

GFAhnen GEDCOM Einstellungen

Datenaustausch

Import | Export | Kopieren | DatenSicherung | GEDCOM-SpezialFelder

Personenkreis | GEDCOM-Format | GFAhnen-Format | Forscherkontakte

Forscher-Angebaben

Kürzel für Genealogischen Verein Mitglieds-Nr.

Anrede

Vorname Nachname

Straße

Staat PLZ Ort

Nur für HTML-Start-Seite und GEDCOM-Export:

Telefon

Fax

eMail

Internet

FKO-Optionen

Familiennamenregel

Umfang mit Lebensphasen

minimale Zeitperiode

Jahre

Ausgabe als

Vor dem Start:

Auf den Spuren Ihrer Ahnen – 2. Folge

Fritz Loseries

Seminar an der KVHS Bergstraße
Heppenheim

15.1.2013
© Copyright 20113

GFAhnen GEDCOM Import

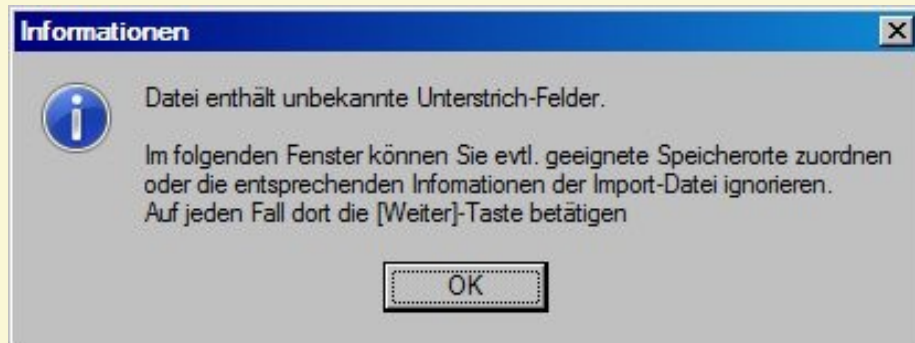

Auf den Spuren Ihrer Ahnen – 2. Folge

Fritz Loseries

Seminar an der KVHS Bergstraße
Heppenheim

15.1.2013
© Copyright 20113

GFAhnen Import Abschluß

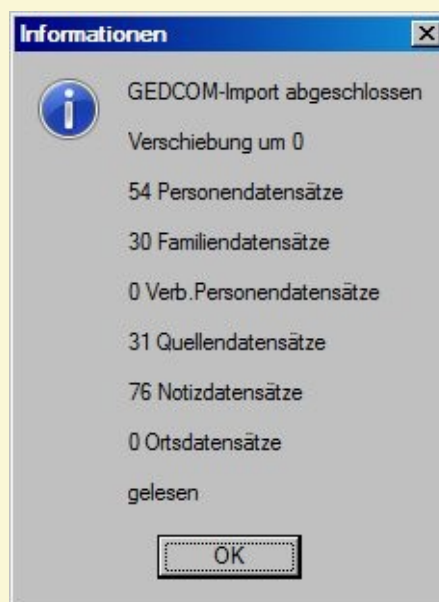

Auf den Spuren Ihrer Ahnen – 2. Folge

Fritz Loseries

Seminar an der KVHS Bergstraße
Heppenheim

15.1.2013
© Copyright 20113

GFAhnen Import Bericht

```

1 Analyse von Loseries-Vorfahren.ged führte zu folgenden Meldungen:
2
3 Zeile 32: 1 NCHI 0
4 $ wird durchgehend ignoriert @I1@ INDI NCHI noKey PN=1
5 Zeile 732: 1 NCHI 1
6 $ Schlüsselwort unbekannt für Niveau 1 unter FAM @F1@ FAM NCHI noKey PNM/PNF=2/3
7 Zeile 745: 1 NCHI 4
8 $ Schlüsselwort unbekannt für Niveau 1 unter FAM @F2@ FAM NCHI noKey PNM/PNF=4/5
9 Zeile 757: 1 NCHI 10
10 $ Schlüsselwort unbekannt für Niveau 1 unter FAM @F3@ FAM NCHI noKey PNM/PNF=6/7
11 Zeile 769: 1 NCHI 1
12 $ Schlüsselwort unbekannt für Niveau 1 unter FAM @F4@ FAM NCHI noKey PNM/PNF=12/13
13 Zeile 781: 1 NCHI 2
14 $ Schlüsselwort unbekannt für Niveau 1 unter FAM @F5@ FAM NCHI noKey PNM/PNF=14/15
15 Zeile 787: 1 NCHI 8
16 $ Schlüsselwort unbekannt für Niveau 1 unter FAM @F6@ FAM NCHI noKey PNM/PNF=26/27
17 Zeile 799: 1 NCHI 1
18 $ Schlüsselwort unbekannt für Niveau 1 unter FAM @F7@ FAM NCHI noKey PNM/PNF=28/29
19 Zeile 805: 1 NCHI 0
20 $ Schlüsselwort unbekannt für Niveau 1 unter FAM @F8@ FAM NCHI noKey PNM/PNF=10/11
21 Zeile 811: 1 NCHI 0
22 $ Schlüsselwort unbekannt für Niveau 1 unter FAM @F9@ FAM NCHI noKey PNM/PNF=22/23
23 Zeile 817: 1 NCHI 0
24 $ Schlüsselwort unbekannt für Niveau 1 unter FAM @F10@ FAM NCHI noKey PNM/PNF=24/25
25 Zeile 828: 1 NCHI 1
26 $ Schlüsselwort unbekannt für Niveau 1 unter FAM @F11@ FAM NCHI noKey PNM/PNF=20/21
27 Zeile 834: 1 NCHI 0
28 $ Schlüsselwort unbekannt für Niveau 1 unter FAM @F12@ FAM NCHI noKey PNM/PNF=30/31
29 Zeile 840: 1 NCHI 0
30 $ Schlüsselwort unbekannt für Niveau 1 unter FAM @F13@ FAM NCHI noKey PNM/PNF=32/33
31 Zeile 851: 1 NCHI 2
32 $ Schlüsselwort unbekannt für Niveau 1 unter FAM @F14@ FAM NCHI noKey PNM/PNF=8/9
33 Zeile 868: 1 NCHI 1
    
```

Auf den Spuren Ihrer Ahnen – 2. Folge

Fritz Loseries

Seminar an der KVHS Bergstraße
Heppenheim

15.1.2013

© Copyright 20113

GFAhnen Personenblatt

GFÄhnenDemo 11.0: D:\GFÄhnen_Daten\AF_DBank\ | D:\GFÄhnen_Daten\AF_DBank\

Datei Bearbeiten Suchen Einstellungen Auswertungen Überprüfungen Dienste Fenster Hilfe

Family Tree Builder und MyHeritage

- Family Tree Builder 6.0
 - Kostenlose PC-Version
 - Einzige Voraussetzung: Online-Registrierung bei www.MyHeritage.de
 - Angaben: E-Mail, Name, Nachname des Vaters
 - Es wird garantiert, dass man keine Spam und keine Werbe-E-Mails bekommt. (Nach Aussage von registrierten Benutzern stimmt dies auch.)
 - Geschäftsmodell:
 - Hungrig auf mehr machen
 - Anfüttern
 - Siehe auch: http://wiki-de.genealogy.net/Family_Tree_Builder

Auf den Spuren Ihrer Ahnen – 2. Folge

Fritz Loseries

Seminar an der KVHS Bergstraße
Heppenheim

15.1.2013
© Copyright 20113

Family Tree Builder Premium

- Aufstockung in die kostenpflichtige Premium-Version möglich
 - **Smart Research:** automatische Suche in 100 der wichtigsten Genealogie-Websites nach Personen des eigenen Stammbaums
 - **Smart Match Verknüpfung:** Zusammenführung mit anderen MyHeritage-Stammbäumen
 - **Alles-in-einem-Diagramm:** enthält alle Verwandte einer Person als Poster
 - **Vollständige Kartenunterstützung** mit Ortsregister
 - **Zeitleiste**
 - Veröffentlichung bis **2500** Personenprofile
 - Kosten: 72 \$ (2011: 36,-- €) im Jahr

Auf den Spuren Ihrer Ahnen – 2. Folge

Fritz Loseries

Seminar an der KVHS Bergstraße
Heppenheim

15.1.2013
© Copyright 20113

FTB Download der Software

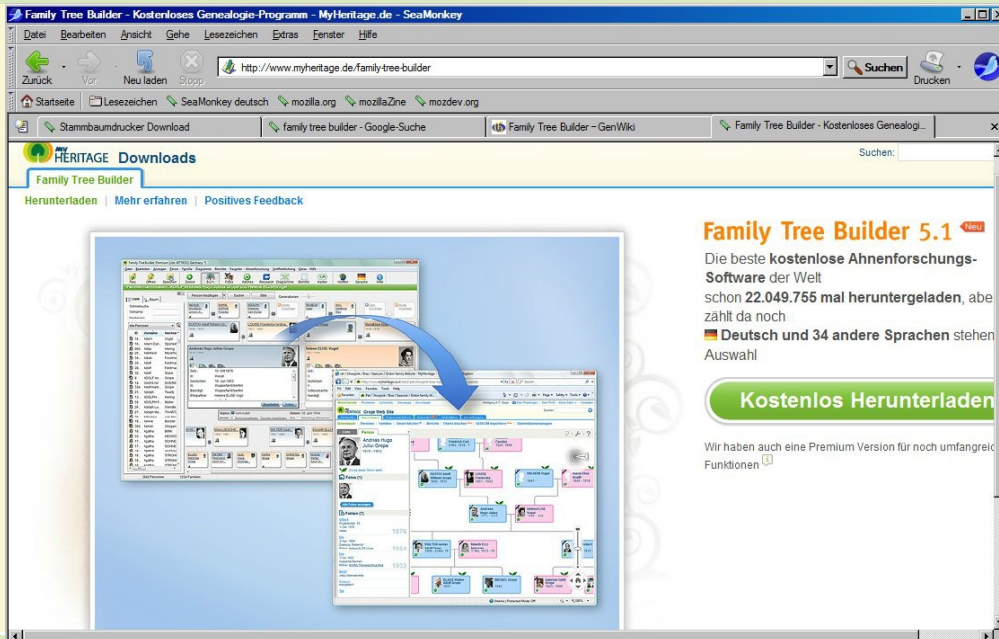

Auf den Spuren Ihrer Ahnen – 2. Folge

Fritz Loseries

Seminar an der KVHS Bergstraße
Heppenheim

15.1.2013
© Copyright 20113

FTB Startseite

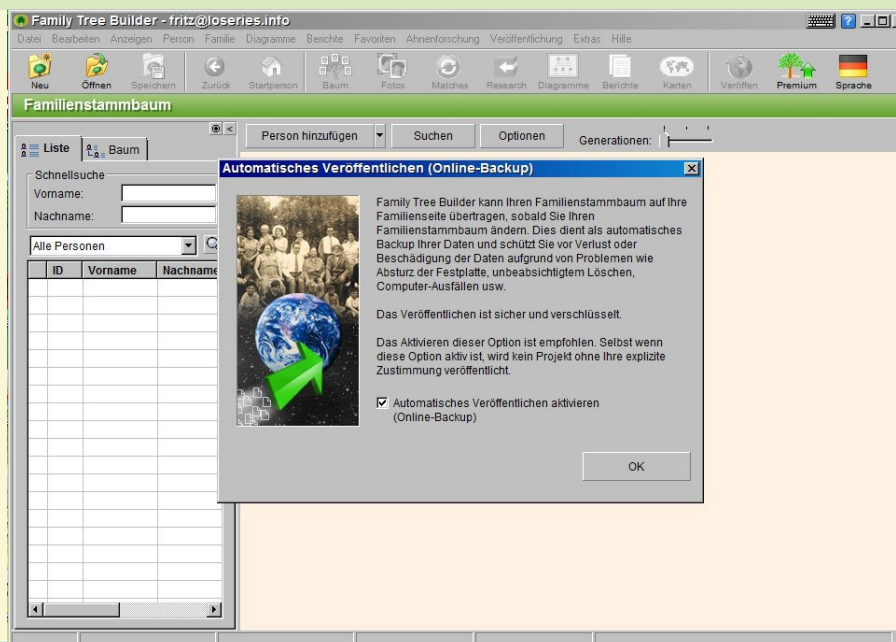

Auf den Spuren Ihrer Ahnen – 2. Folge

Fritz Loseries

Seminar an der KVHS Bergstraße
Heppenheim

15.1.2013
© Copyright 20113

FTB Erster Dialog

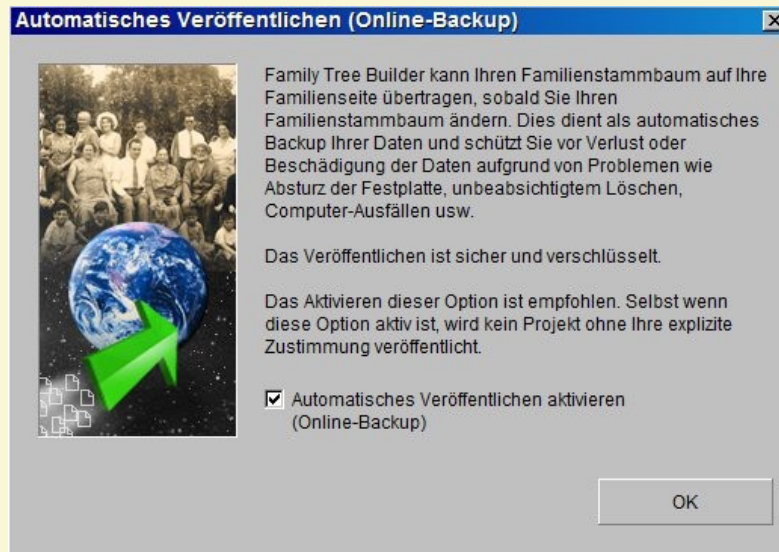

Auf den Spuren Ihrer Ahnen – 2. Folge

Fritz Loseries

Seminar an der KVHS Bergstraße
Heppenheim

15.1.2013
© Copyright 20113

FTB Assistent

Auf den Spuren Ihrer Ahnen – 2. Folge

Fritz Loseries

Seminar an der KVHS Bergstraße
Heppenheim

15.1.2013
© Copyright 20113

FTB Sprachauswahl

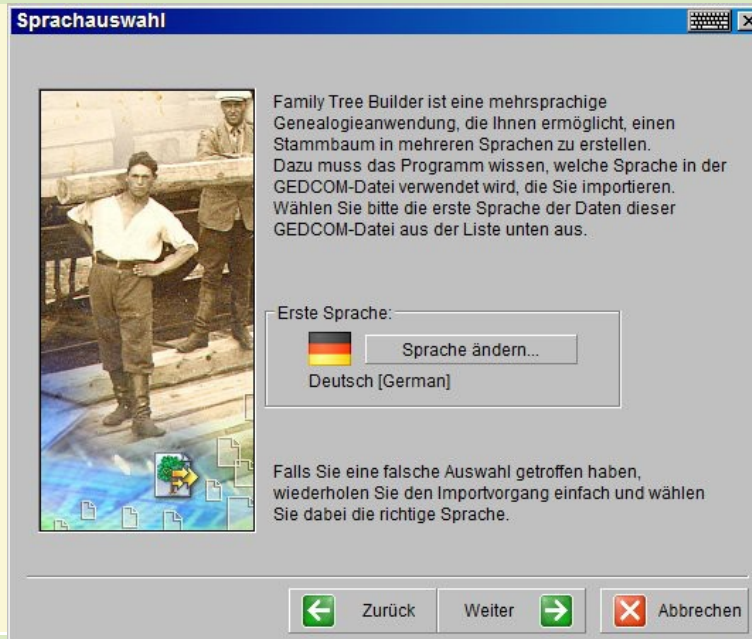

Auf den Spuren Ihrer Ahnen – 2. Folge

Fritz Loseries

Seminar an der KVHS Bergstraße
Heppenheim

15.1.2013
© Copyright 20113

FTB Sprachauswahl

Auf den Spuren Ihrer Ahnen – 2. Folge

Fritz Loseries

Seminar an der KVHS Bergstraße
Heppenheim

15.1.2013
© Copyright 20113

FTB Import

Konfiguration

Konfigurieren Sie den folgenden Import und klicken Sie anschließend auf "Weiter", um den Importvorgang zu starten.

Ausgabe
Ausgabe des Importvorgangs:
Neues Genealogieprojekt erstellen
Projektname: parzinger

GEDCOM-Bearbeitung
Bearbeitung unbekannter Markierungen:
Verwerfen

Codierung aufheben
Codierung der GEDCOM-Datei:
Automatische Erkennung (empfohlen)

Detaillierten Login schreiben

Zurück Weiter Abbrechen

Auf den Spuren Ihrer Ahnen – 2. Folge

Fritz Loseries

Seminar an der KVHS Bergstraße
Heppenheim

15.1.2013
© Copyright 20113

FTB Import GEDCOM-Tags

Konfiguration

Konfigurieren Sie den folgenden Import und klicken Sie anschließend auf "Weiter", um den Importvorgang zu starten.

Ausgabe
Ausgabe des Importvorgangs:
Neues Genealogieprojekt erstellen
Projektname: parzinger

GEDCOM-Bearbeitung
Bearbeitung unbekannter Markierungen:
Verwerfen
In Anmerkungen konvertieren
Verwerfen

Codierung aufheben
Codierung der GEDCOM-Datei:
Automatische Erkennung (empfohlen)

Detaillierten Login schreiben

Zurück Weiter Abbrechen

Auf den Spuren Ihrer Ahnen – 2. Folge

Fritz Loseries

Seminar an der KVHS Bergstraße
Heppenheim

15.1.2013
© Copyright 20113

FTB Import GEDCOM-Code

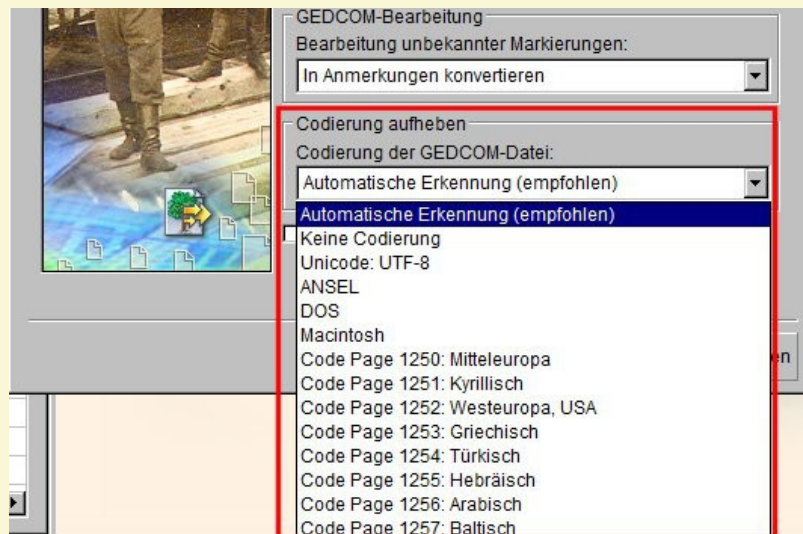

Auf den Spuren Ihrer Ahnen – 2. Folge

Fritz Loseries

Seminar an der KVHS Bergstraße
Heppenheim

15.1.2013
© Copyright 20113

FTB Import Bericht speichern

Auf den Spuren Ihrer Ahnen – 2. Folge

Fritz Loseries

Seminar an der KVHS Bergstraße
Heppenheim

15.1.2013
© Copyright 20113

FTB Import Ladevorgang

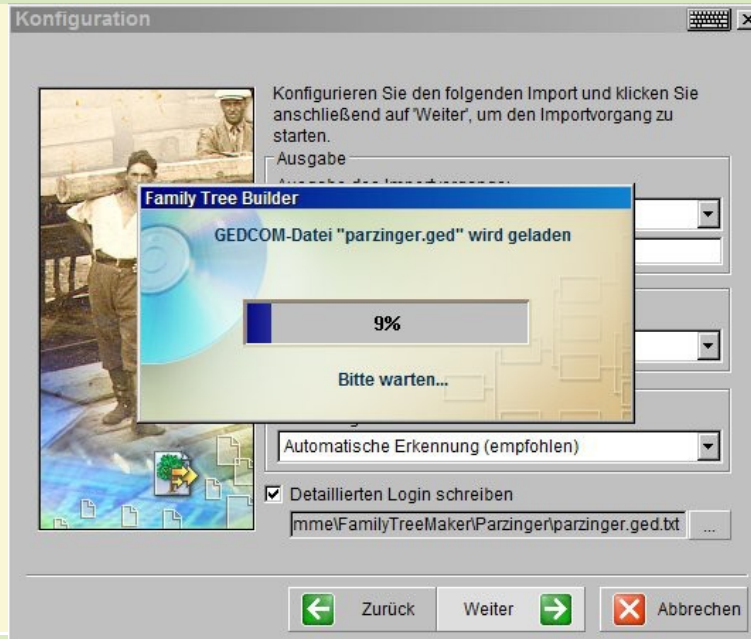

Auf den Spuren Ihrer Ahnen – 2. Folge

Fritz Loseries

Seminar an der KVHS Bergstraße
Heppenheim

15.1.2013
© Copyright 20113

FTB Import Kenndaten

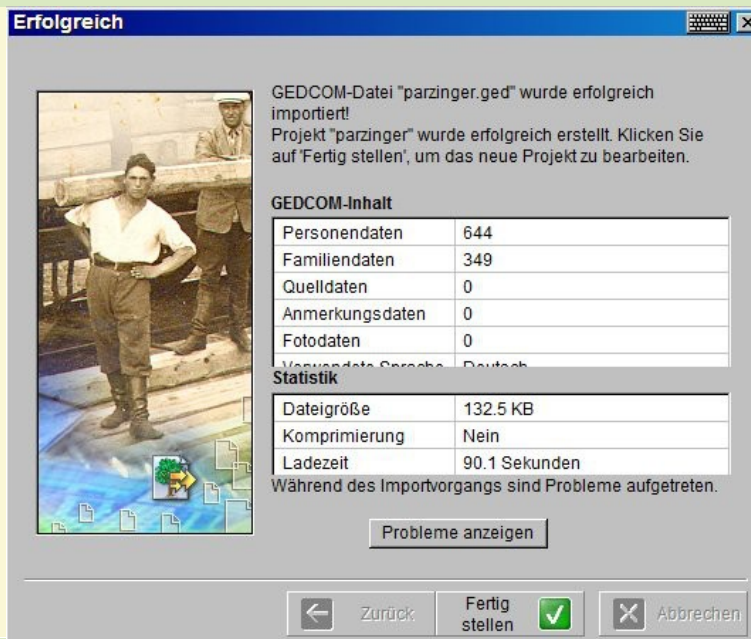

Auf den Spuren Ihrer Ahnen – 2. Folge

Fritz Loseries

Seminar an der KVHS Bergstraße
Heppenheim

15.1.2013
© Copyright 20113

FTB Import Kenndaten Beispiel 2

Erfolgreich

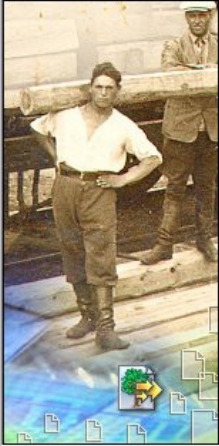

GEDCOM-Datei "Loseries.GED" wurde erfolgreich importiert!
Ihr Inhalt wurde dem Projekt "Loseries" hinzugefügt.
Klicken Sie auf 'Fertig stellen', um das Projekt zu bearbeiten.

GEDCOM-Inhalt

Personendaten	2461
Familiendaten	928
Quelldaten	0
Anmerkungsdaten	0
Fotodaten	343
Vorgangsdaten Sprache	Deutsch

Statistik

Dateigröße	863.8 KB
Komprimierung	Nein
Ladezeit	513.5 Sekunden

Während des Importvorgangs sind Probleme aufgetreten.

Probleme anzeigen

Zurück Fertig stellen Abbrechen

Auf den Spuren Ihrer Ahnen – 2. Folge

Fritz Loseries

Seminar an der KVHS Bergstraße
Heppenheim

15.1.2013
© Copyright 20113

FTB Import Bericht Online

Probleme beim GEDCOM-Import

Alle während des GEDCOM-Imports aufgetretenen Probleme sind unten in der Baumstruktur aufgeführt.
Keines dieser Probleme ist ein schwerwiegender Fehler, aber einige erfordern

Bericht

- Unbekannte Markierungen
 - Benutzerdefiniertes Tag: _NAVM, Hierarchie: HEAD-_NAVM
 - 1. Zeile: 18
 - 1 _NAVM 0
 - Benutzerdefiniertes Tag: _GODP, Hierarchie: INDI-CHR-_GOD
 - 1. Zeile: 4072
 - 2 _GODP Heinrich Wichenkroger, spät. Schwiegervate
 - 2. Zeile: 5151
 - 2 _GODP Unteroffizier Jürgens Frau
 - 3. Zeile: 5342
 - 2 _GODP Wilhelmine Charlotte Nolting aus Halle und

Informationen
Klicken Sie in der Baumstruktur auf ein Element, um weitere Informationen anzuzeigen

Auf den Spuren Ihrer Ahnen – 2. Folge

Fritz Loseries

Seminar an der KVHS Bergstraße
Heppenheim

15.1.2013
© Copyright 20113

FTB Personendaten

Details bearbeiten: Jan Roelefs Visser [#583]

Allgemein Info Kontakt Quellenangaben Anmerkungen Ereignisse Mehr

Person

Geschlecht: Männlich Weiblich Unbekannt

Vorname(n): Jan Roelefs

Nachname: Visser

Ehename:

Namen...

Geburt

Datum: 1700

Ort: Borkum, Kreis Leer

Verstorben

Datum: 12. Okt 1766

Ort: Borkum, Kreis Leer

Todesursache:

Beerdigt in:

OK Abbrechen

Auf den Spuren Ihrer Ahnen – 2. Folge

Fritz Loseries

Seminar an der KVHS Bergstraße
Heppenheim

15.1.2013
© Copyright 20113

FTB Beispiel Zweisprachig

Details bearbeiten: Friedrich Karl LOSERIES [#3]

Allgemein Info Kontakt Quellenangaben Anmerkungen Ereignisse Mehr

Person

Geschlecht: Männlich Weiblich Unbekannt

Vorname(n): Friedrich Karl

Nachname: LOSERIES

Ehename:

E-Mail:

Namen...

Geburt

Datum: 22. Jun 1901

Ort: Billstedt Bei Hamburg

Verstorben

Datum: 8. Dez 1980

Ort: Diez

Todesursache:

Beerdigt in:

OK Abbrechen

Auf den Spuren Ihrer Ahnen – 2. Folge

Fritz Loseries

Seminar an der KVHS Bergstraße
Heppenheim

15.1.2013
© Copyright 20113

FTB Namen einer Person

Namen von Jan Roelefs Visser

Namen...

Name

Vorsatz: [dropdown]

Vorname(n): Jan Roelefs

Nachname: Visser

Ehename: [text box]

Zusatz: [dropdown]

Religiöser Name: [text box]

Spitzname: [text box]

Früherer Nachname: [text box]

Alias: [text box]

Quellenangaben zum Namen

Anmerkungen zum Name

Weitere Namen hinzufügen

OK

Abbrechen

Auf den Spuren Ihrer Ahnen – 2. Folge

Fritz Loseries

Seminar an der KVHS Bergstraße
Heppenheim

15.1.2013
© Copyright 20113

FTB Ortsdatenbank

Details bearbeiten: Jan Roelefs Visser [#583]

Allgemein

Alternativschreibweise für Ortsnamen wählen

Mehr

Fotos...

Person

Geschlecht:

Vorname(n):

Nachname:

Ehename:

Geburt

Datum:

Ort:

Verstorben:

Datum:

Ort:

Todesursache:

Beerdigt in:

Borkum, Kreis Leer

Wählen Sie einen der folgenden Vorschläge:

Borkum, Deutschland

Behalten als: 'Borkum, Kreis Leer'

OK

Abbrechen

OK

Abbrechen

Auf den Spuren Ihrer Ahnen – 2. Folge

Fritz Loseries

Seminar an der KVHS Bergstraße
Heppenheim

15.1.2013
© Copyright 20113

FTB Datumseditor

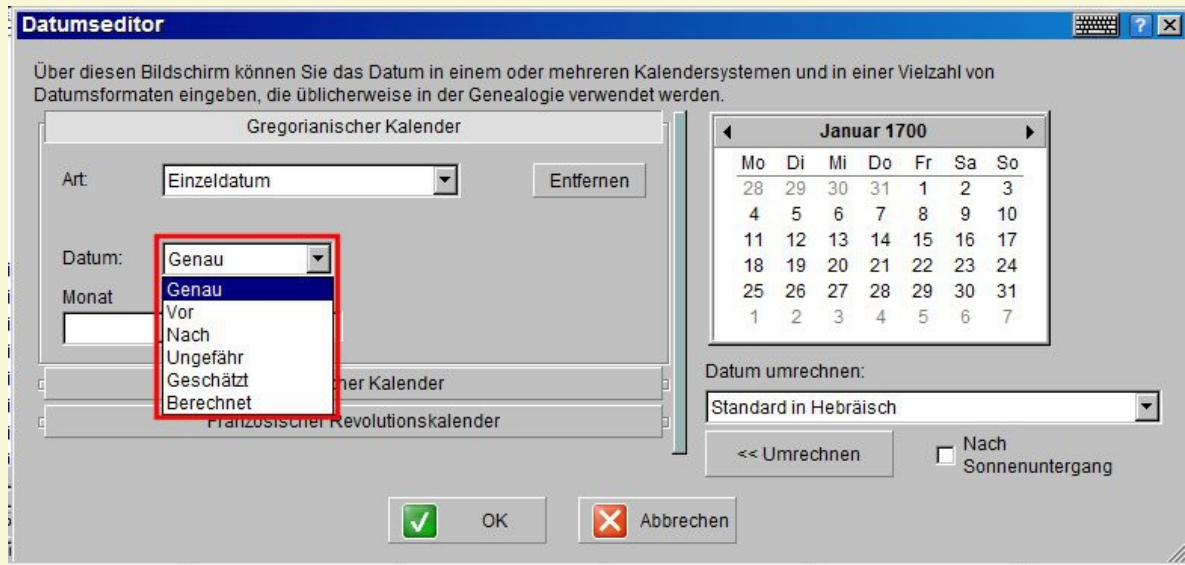

Auf den Spuren Ihrer Ahnen – 2. Folge

Fritz Loseries

Seminar an der KVHS Bergstraße
Heppenheim

15.1.2013
© Copyright 20113

FTB Datumseditor Umrechnung

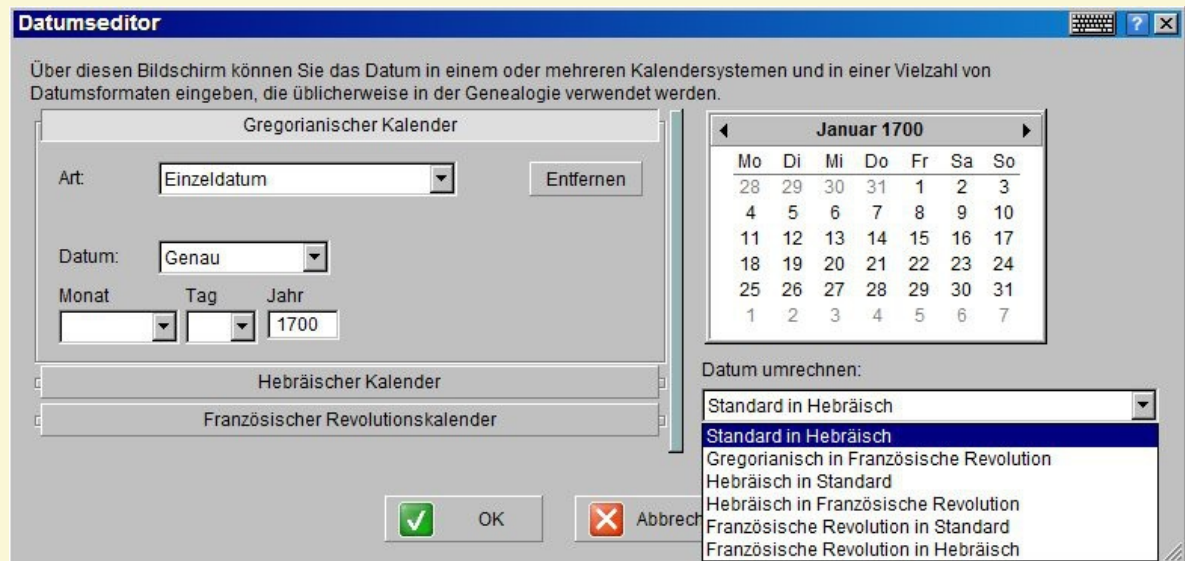

Auf den Spuren Ihrer Ahnen – 2. Folge

Fritz Loseries

Seminar an der KVHS Bergstraße
Heppenheim

15.1.2013
© Copyright 20113

FTB Hebräischer Kalender

Datumseditor

Über diesen Bildschirm können Sie das Datum in einem oder mehreren Kalendersystemen und in einer Vielzahl von Datumsformaten eingeben, die üblicherweise in der Genealogie verwendet werden.

Gregorianischer Kalender

Hebräischer Kalender

Art: Einzeldatum

Datum: Genau

Monat: Tag: Jahr:

Hebräischer Kalender

- Tishri
- Heshvan
- Kislev
- Tevet
- Shevet
- Adar
- Nisan
- Iyyar
- Sivan
- Tammuz
- Av
- Elul
- Adar I
- Adar II

Französischer Revolutionskalender

Art: Einzeldatum

Datum: Genau

Tag: Jahr:

Gregorianischer Kalender

Januar 1700

Mo	Di	Mi	Do	Fr	Sa	So
28	29	30	31	1	2	3
4	5	6	7	8	9	10
11	12	13	14	15	16	17
18	19	20	21	22	23	24
25	26	27	28	29	30	31
1	2	3	4	5	6	7

Datum umrechnen:

Standard in Hebräisch

Nach Sonnenuntergang

Auf den Spuren Ihrer Ahnen – 2. Folge

Fritz Loseries

Seminar an der KVHS Bergstraße
Heppenheim

15.1.2013
© Copyright 20113

FTB Französ. Revolutionskalender

Datumseditor

Über diesen Bildschirm können Sie das Datum in einem oder mehreren Kalendersystemen und in einer Vielzahl von Datumsformaten eingeben, die üblicherweise in der Genealogie verwendet werden.

Gregorianischer Kalender

Hebräischer Kalender

Art: Einzeldatum

Datum: Genau

Tag: Jahr:

Französischer Revolutionskalender

- Weinmonat
- Nebelmonat
- Reifmonat
- Schneemonat
- Regenmonat
- Windmonat
- Keimmonat
- Blütenmonat
- Wiesenmonat
- Erntemonat
- Hitzemonat
- Fruchtmonat

Gregorianischer Kalender

Januar 1700

Mo	Di	Mi	Do	Fr	Sa	So
28	29	30	31	1	2	3
4	5	6	7	8	9	10
11	12	13	14	15	16	17
18	19	20	21	22	23	24
25	26	27	28	29	30	31
1	2	3	4	5	6	7

Datum umrechnen:

Standard in Hebräisch

Nach Sonnenuntergang

Auf den Spuren Ihrer Ahnen – 2. Folge

Fritz Loseries

Seminar an der KVHS Bergstraße
Heppenheim

15.1.2013
© Copyright 20113

FTB Virtuelle Tastatur

Auf den Spuren Ihrer Ahnen – 2. Folge

Fritz Loseries

Seminar an der KVHS Bergstraße
Heppenheim

15.1.2013
© Copyright 20113

FTB Information zur Person

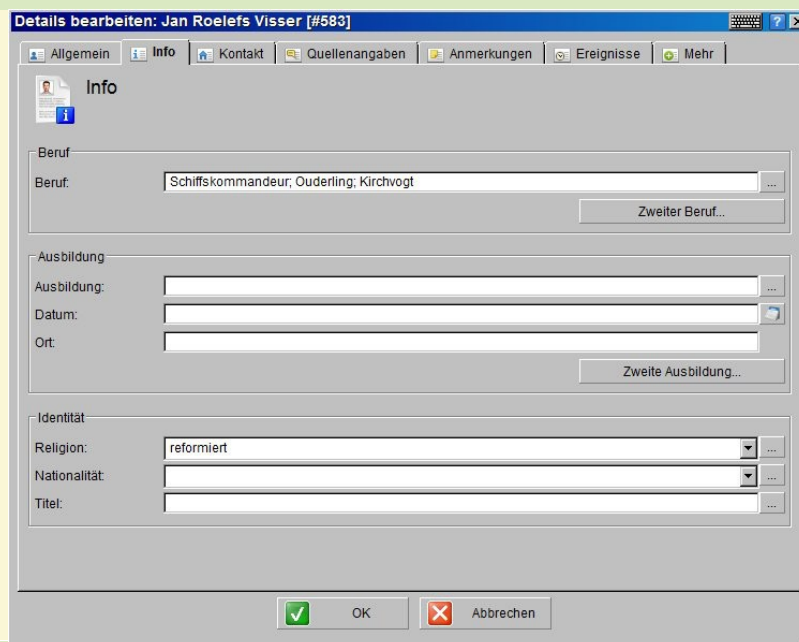

Auf den Spuren Ihrer Ahnen – 2. Folge

Fritz Loseries

Seminar an der KVHS Bergstraße
Heppenheim

15.1.2013
© Copyright 20113

FTB Berufe einer Person

Details bearbeiten: Jan Roelefs Visser [#583]

Allgemein Info Kontakt Quellenangaben Anmerkungen Ereignisse Mehr

Info

Ereignis von Jan Roelefs Visser bearbeiten: Zweiter Beruf

Ereignis von Jan Roelefs Visser bearbeiten: Zweiter ...

Details zum Ereignis

Art: Beruf

Datum:

Alter: (Alter der Person zum Zeitpunkt dieses Ereignisses)

Ort:

Beschreibung:

Privates Ereignis (nicht zur Familienseite übertragen)

Quellenangaben zum Ereignis Anmerkungen zum Ereignis Fotos zum Ereignis

OK Abbrechen

Zweiter Beruf...

Zweite Ausbildung...

OK Abbrechen

Auf den Spuren Ihrer Ahnen – 2. Folge

Fritz Loseries

Seminar an der KVHS Bergstraße
Heppenheim

15.1.2013
© Copyright 20113

FTB Kontaktdaten einer Person

Details bearbeiten: Jan Roelefs Visser [#583]

Allgemein Info Kontakt Quellenangaben Anmerkungen Ereignisse Mehr

Kontakt

Adresse

Adresse:

Adresse (2):

Stadt:

Bundesland/Bezirk:

Postleitzahl:

Land:

Telefon: Telefon (2):

Fax:

E-Mail:

Internetseite:

Datum:

Weitere Adresse hinzufügen Adresse entfernen

OK Abbrechen

Auf den Spuren Ihrer Ahnen – 2. Folge

Fritz Loseries

Seminar an der KVHS Bergstraße
Heppenheim

15.1.2013
© Copyright 20113

FTB Notiz (Anmerkung) zu Person

Auf den Spuren Ihrer Ahnen – 2. Folge

Fritz Loseries

Seminar an der KVHS Bergstraße
Heppenheim

15.1.2013
© Copyright 20113

FTB Ereignisse zu einer Person

#	Art	Datum	Alter	Ort	Beschreibung
1	Geburt	1700		Borkum, Kreis Leer	
2	Beruf				Schiffskommandeur, Ouderling, Kirchvogt reformiert
3	Religion				
4	Tod	12. Okt 1766	66	Borkum, Kreis Leer	

Auf den Spuren Ihrer Ahnen – 2. Folge

Fritz Loseries

Seminar an der KVHS Bergstraße
Heppenheim

15.1.2013
© Copyright 20113

FTB Multimedia-Daten zu Ereignis

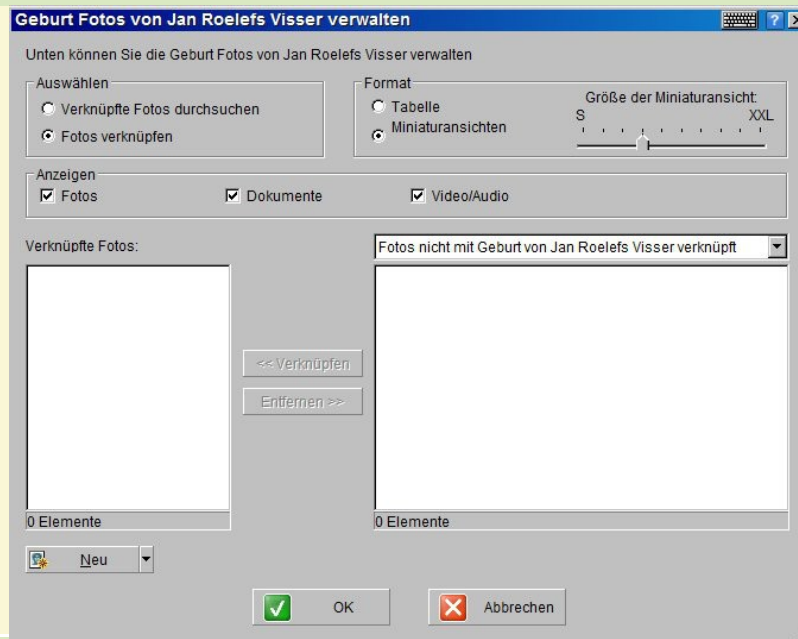

Auf den Spuren Ihrer Ahnen – 2. Folge

Fritz Loseries

Seminar an der KVHS Bergstraße
Heppenheim

15.1.2013
© Copyright 20113

FTB Quellenangabe zu Ereignis

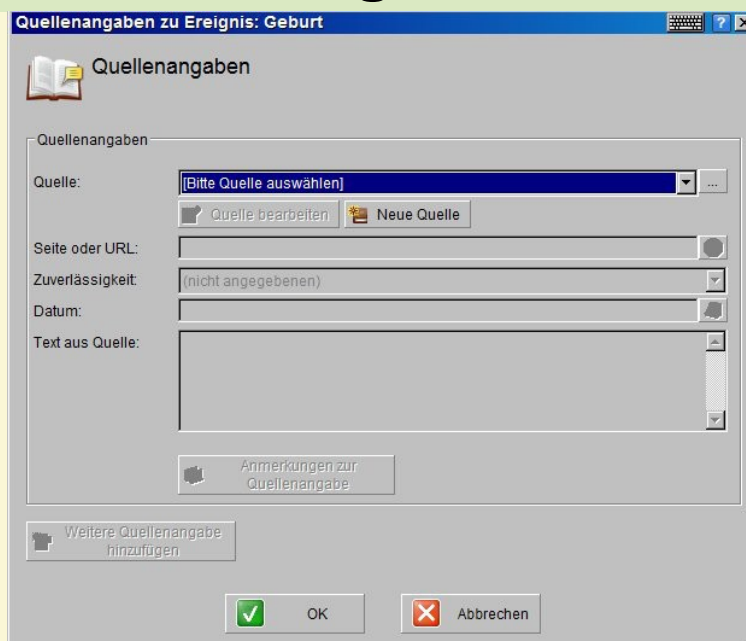

Auf den Spuren Ihrer Ahnen – 2. Folge

Fritz Loseries

Seminar an der KVHS Bergstraße
Heppenheim

15.1.2013
© Copyright 20113

FTB weitere Daten zu einer Person

Details bearbeiten: Jan Roelefs Visser [#583]

Allgemein Info Kontakt Quellenangaben Anmerkungen Ereignisse Mehr

Mehr

Physische Beschreibung

Körperliche Beschreibung...

DNA Fingerabdruck... (neu)

Suchstatus

Die Suche für diese Person ist vollständig. Aufgabenliste...

Privatisierung

Diese Person ist als privat markiert (Details werden nicht online veröffentlicht)

OK Abbrechen

Auf den Spuren Ihrer Ahnen – 2. Folge

Fritz Loseries

Seminar an der KVHS Bergstraße
Heppenheim

15.1.2013
© Copyright 20113

FTB DNA-Analyse

Details bearbeiten: Jan Roelefs Visser [#583]

Allgemein Info Kontakt Quellenangaben Anmerkungen Ereignisse Mehr

Mehr

Physische Beschreibung

DNA Test Unternehmen

DNA Test Unternehmen

Wenn Sie bereits DNA Ergebnisse für die Person besitzen, können Sie diese hier eingeben.
Wählen Sie zuerst das DNA-Unternehmen aus.
[Klicken Sie hier um mehr Informationen über DNA Testunternehmen](#)

DNA Heritage

OK Abbrechen

Körperliche Beschreibung...

DNA Fingerabdruck... (neu)

Aufgabenliste...

Auf den Spuren Ihrer Ahnen – 2. Folge

Fritz Loseries

Seminar an der KVHS Bergstraße
Heppenheim

15.1.2013
© Copyright 20113

FTB DNA-Fingerabdruck

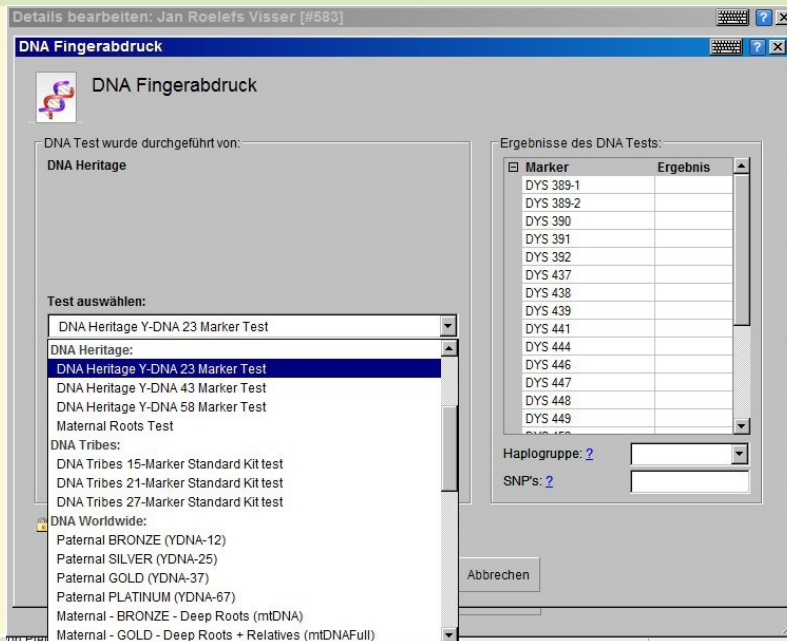

Auf den Spuren Ihrer Ahnen – 2. Folge

Fritz Loseries

Seminar an der KVHS Bergstraße
Heppenheim

15.1.2013
© Copyright 20113

FTB Aufgabenverwaltung

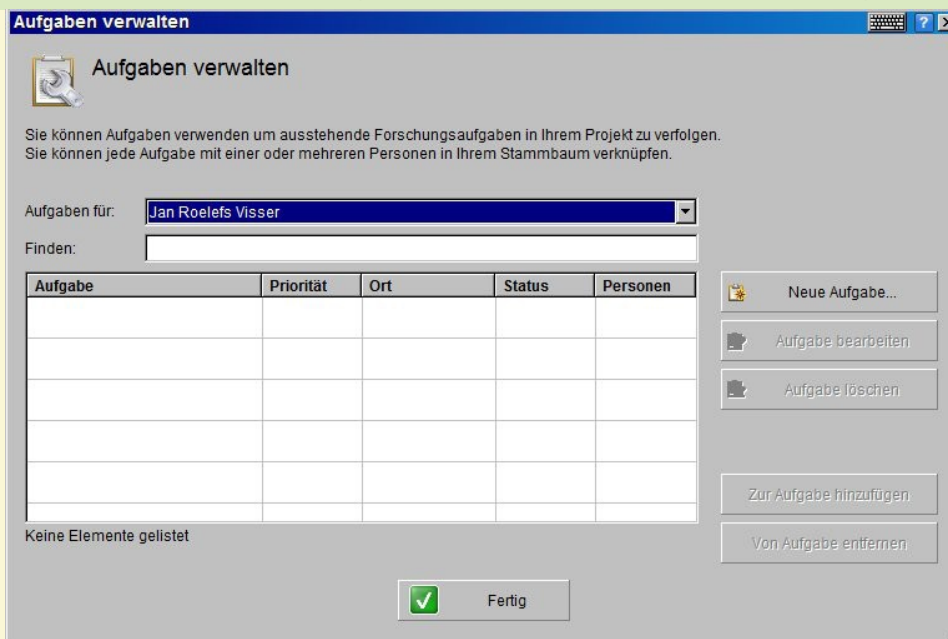

Auf den Spuren Ihrer Ahnen – 2. Folge

Fritz Loseries

Seminar an der KVHS Bergstraße
Heppenheim

15.1.2013
© Copyright 20113

FTB Projekt speichern

Erinnerung für Projekt-Veröffentlichung

 Projekte 'parzinger' ist derzeit nicht für das Veröffentlichen eingerichtet.

[Wenn Sie die Vorteile einer Familienseite noch nicht kennen, klicken Sie hier, um mehr zu erfahren.](#)

Jetzt eine Familienseite für dieses Projekt einrichten?

Ja Jetzt eine Seite für dieses Projekt einrichten

Nein Jetzt keine Seite für dieses Projekt einrichten, aber mich später daran erinnern

Auf den Spuren Ihrer Ahnen – 2. Folge

Fritz Loseries

Seminar an der KVHS Bergstraße
Heppenheim

15.1.2013
© Copyright 20113

FTB Karten laden

Vorbereiten der Karten

Schritt 1 von 2 :
Empfange geografische Informationen für 49 Orte...

Gemeinde Hattendorf
9 Erwähnungen

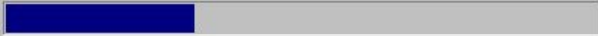
 32%

Verbleibende Zeit: 21 Sekunden

Anmerkung: Dies ist eine einmalige Vorbereitung, am Besten warten Sie kurz bis diese abgeschlossen ist. Wenn Sie jetzt nicht warten wollen, klicken Sie auf 'Weiter' um die Karte mit weniger Orten anzuzeigen.

Auf den Spuren Ihrer Ahnen – 2. Folge

Fritz Loseries

Seminar an der KVHS Bergstraße
Heppenheim

15.1.2013
© Copyright 20113

FTB Abschluß Karte laden

Family Tree Builder : Karten

Diese Funktion ist erweitert für Premium Mitglieder

Karten sind eine großartige Funktion um Ihre Familiengeschichte auf einer Weltkarte anzuzeigen. Mit unseren Karten können Sie herausfinden, wo alles angefangen hat, einen besseren räumlichen Einblick in Ihre Familiengeschichte gewinnen und folgende Vorteile genießen:

- * Ortsangaben mit Hilfe unserer Vorschläge korrigieren und Ihre Daten verbessern
- * Ihren gesamten Stammbaum auf einer Karte anzeigen, einen beliebigen Teil davon oder nur eine Person
- * Nur Geburtsorte, Wohnorte, andere Daten oder alles zusammen auf einer Karte anzeigen
- * Alle Personen, Ereignisse und Fotos anzeigen, die mit einem bestimmten Land oder Ort verknüpft sind
- * Alle bedeutenden Orte im Leben einer Person anzeigen und Immigrationswege verfolgen
- * Einen beliebigen Platz in einer beliebigen Sprache auf der Karte finden

Sie haben noch kein Premium Konto. Wenn Sie diese Funktion kostenlos nutzen, wird nur die ersten 50 Orte aus Ihrem Stammbaum angezeigt (von insgesamt 167).

Premium Mitglieder genießen unbegrenzte Nutzung dieser Funktion und alle Orte werden angezeigt.

Um alle Orte Ihres Stammbaumes auf der Karte zu sehen, müssen Sie auf ein Premium Konto bei MyHeritage.com aufrüsten. Es ist günstig und bietet zahlreiche zusätzliche Funktionen. Klicken Sie auf 'Weiter' um mehr über ein Premium Konto zu erfahren.

Weiter

Sie sind derzeit angemeldet als: fritz@loseries.info
[Als anderes Mitglied anmelden](#)

Auf den Spuren Ihrer Ahnen – 2. Folge

Fritz Loseries

Seminar an der KVHS Bergstraße
Heppenheim

15.1.2013
© Copyright 20113

FTB Karte anzeigen

Family Tree Builder [parzinger] - fritz@loseries.info

Datei Bearbeiten Anzeigen Diagramme Berichte Favoriten Ahnenforschung Veröffentlichung Extras Hilfe

Neu Öffnen Speichern Zurück Startperson Baum Fotos Matches Research Diagramme Berichte Karten Veröffentlichen Premium Sprache Hilfe

Karten

Geburt Tod und Beerdigung Ehe Wohnort Fotos Sonstiges

Erweiterte Suche >

Auf Premium aufrüsten
um alle 167 Orte auf der Karte anzuzeigen
50 Orte angezeigt

Sortieren nach: Nach Land

- Argentinien
- Isle Nr. 10
- Belgien
- Antwerpen
- Dören Nr. 14
- Deutschland
- Flegessen
- Hachmühlen
- Nettledde
- Döhren Nr. 14
- Bielefeld
- Borkum, Kreis Leer
- Bremen
- Buchholz
- Bückeburg
- Emden
- Enger
- Halle, Westfalen
- Kölkebeck
- Windheim Nr. 26

Kartendaten ©2011 Geoconter Consulting, MapLink, Tele Atlas - Nutzungsbedingungen

Um die Position eines Ortes auf der Karte zu ändern, klicken Sie auf seine Stecknadel und bewegen Sie sie durch Ziehen und Ablegen an ihre neue Stelle.

Fertig 644 Personen 349 Familien 50 Orte

Auf den Spuren Ihrer Ahnen – 2. Folge

Fritz Loseries

Seminar an der KVHS Bergstraße
Heppenheim

15.1.2013
© Copyright 20113

FTB Kartenausschnitt wählen

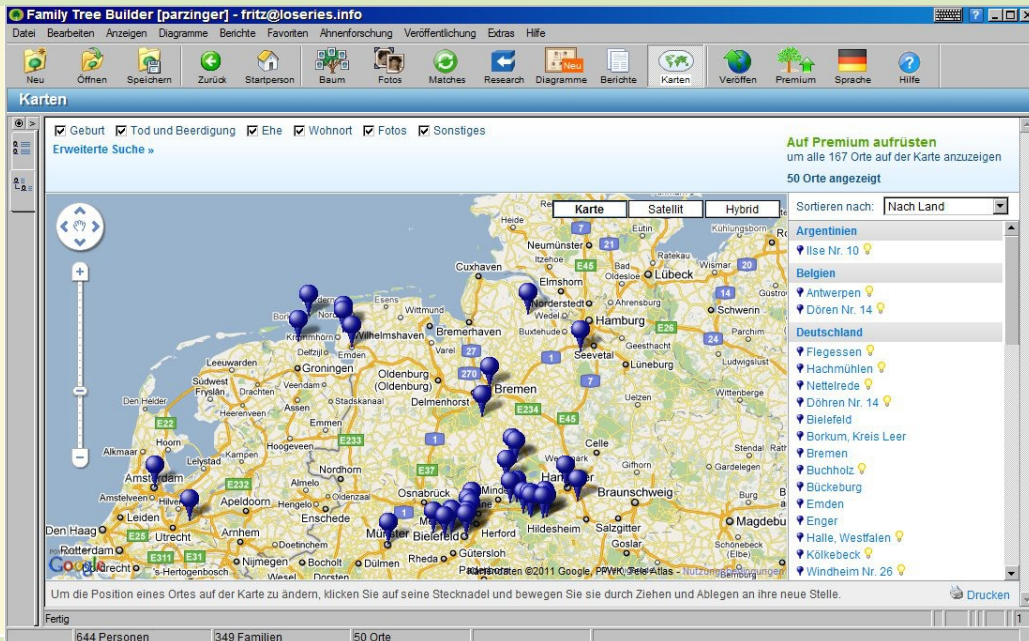

Auf den Spuren Ihrer Ahnen – 2. Folge

Fritz Loseries

Seminar an der KVHS Bergstraße
Heppenheim

15.1.2013
© Copyright 20113

FTB Informationen zu einem Ort

Auf den Spuren Ihrer Ahnen – 2. Folge

Fritz Loseries

Seminar an der KVHS Bergstraße
Heppenheim

15.1.2013
© Copyright 20113

FTB Fotos

- Nach dem Import einer GEDCOM-Datei mit Referenzen auf Fotos und digitalen Dokumenten:
 - Anzeige der Fotos über Baumansicht noch nicht möglich. Fehlermeldung
 - Gehen Sie in die Ansicht Fotos. Erst jetzt werden die Bilder korrekt geladen
 - Danach Wechsel in Baumansicht. Bilder werden nun korrekt angezeigt

Auf den Spuren Ihrer Ahnen – 2. Folge

Fritz Loseries

Seminar an der KVHS Bergstraße
Heppenheim

15.1.2013
© Copyright 20113

Fotos bearbeiten (Gesichtserkennung)

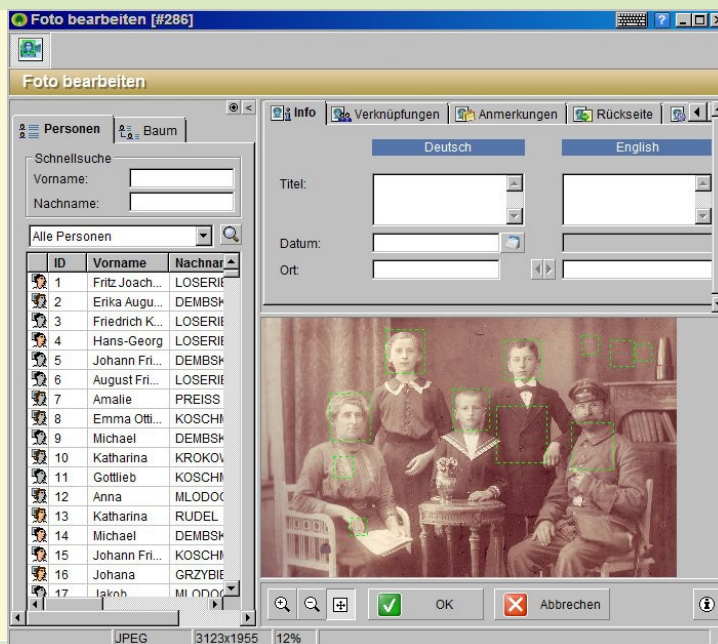

Auf den Spuren Ihrer Ahnen – 2. Folge

Fritz Loseries

Seminar an der KVHS Bergstraße
Heppenheim

15.1.2013
© Copyright 20113

FTB Personensuche Basis

Personen suchen

Basis

Gespeicherte Suchen verwalten

Namen

Vorname Enthält

Nachname Enthält

Ereignisse

Art: Bellebiges Ereignis

Bedingung: Ereignis erfüllt folgende Bedingung:

Datum: Übereinstimmungen

Ort: Enthält

Beschreibung: Enthält

Todesursache: Enthält

Geschlecht

Einschließlich: Männliche Personen Weibliche Personen Unbekannte

Suchen Speichern Entfernen Abbrechen

Auf den Spuren Ihrer Ahnen – 2. Folge

Fritz Loseries

Seminar an der KVHS Bergstraße
Heppenheim

15.1.2013
© Copyright 20113

FTB Personensuche „Enthält“

Personen suchen

Basis

Gespeicherte Suchen verwalten

Namen

Vorname Enthält

Nachname Enthält

Ereignisse

Art: Bellebiges Ereignis

Bedingung: Ereignis erfüllt folgende Bedingung:

Datum: Übereinstimmungen

Ort: Enthält

Beschreibung: Enthält

Todesursache: Enthält

Geschlecht

Einschließlich: Männliche Personen Weibliche Personen Unbekannte

Suchen Speichern Entfernen Abbrechen

Auf den Spuren Ihrer Ahnen – 2. Folge

Fritz Loseries

Seminar an der KVHS Bergstraße
Heppenheim

15.1.2013
© Copyright 20113

FTB Personensuche Erweitert

Personen suchen

Basis **Erweitert**

Erweitert Gespeicherte Suchen verwalten

Geben Sie weitere Suchkriterien ein, die zusätzlich zu den Basis-Suchkriterien verwendet werden:

Anmerkungen
 Beliebige Anmerkung Enthält

Fotos
 Nach Fotos:

Familie
 Nach Ehepartnern:
 Nach Kindern:
 Nach Eltern:
 Nach Geschwistern:

Status
 Suche beendet:

Auf den Spuren Ihrer Ahnen – 2. Folge

Fritz Loseries

Seminar an der KVHS Bergstraße
Heppenheim

15.1.2013
© Copyright 20113

FTB Diagrammassistent

Family Tree Builder [Loseries] - fritz@loseries.info

Diagramm-Assistenten

Wählen Sie eine Diagrammart aus und klicken Sie um fortzufahren auf 'Weiter'

- Vorfahren-Diagramm - Vertikal
- Vorfahren-Diagramm - Horizontal
- Nachkommen-Diagramm - Vertikal
- Nachkommen-Diagramm - Horizontal
- Fächer-Diagramm - Vorfahren
- Fächer-Diagramm - Nachkommen
- Enge Familie-Diagramm - Vertikal
- Enge Familie-Diagramm - Horizontal
- Sanduhr-Diagramm - Vertikal - (neu)
- Sanduhr-Diagramm - Horizontal - (neu)
- Schmetterling-Diagramm - (neu)
- Alles-in-Einem-Diagramm

Das Schmetterling-Diagramm zeigt die Ausgangsperson mittig, daneben die Ehegatten und seitlich die jeweiligen Vorfahren. Die Kinder werden unten angeordnet. Durch erweiterte Einstellungen können die Kinder auch vertikal angezeigt werden. Dieses Format ist sehr gut geeignet um es an die Wand zu hängen.

Weiter

ID	Vorname	Nachname
10...	Friedrich A...	PISCHON
11...	Marie Wilh...	PISCHON
15...	Auguste M...	PISCHON
17...	Auguste E...	PISCHON
18...	Auguste M...	PISCHON
18...	Auguste B...	PISCHON

6 Personen (von 2461) 928 Familien

Auf den Spuren Ihrer Ahnen – 2. Folge

Fritz Loseries

Seminar an der KVHS Bergstraße
Heppenheim

15.1.2013
© Copyright 20113

FTB Diagramm Alles-in-Einem

Wählen Sie eine Diagrammart aus und klicken Sie um fortzufahren auf 'Weiter'

- Vorfahren-Diagramm - Vertikal
- Vorfahren-Diagramm - Horizontal
- Nachkommen-Diagramm - Vertikal
- Nachkommen-Diagramm - Horizontal
- Fächer-Diagramm - Vorfahren
- Fächer-Diagramm - Nachkommen
- Enge Familie-Diagramm - Vertikal
- Enge Familie-Diagramm - Horizontal
- Sanduhr-Diagramm - Vertikal - (neu)
- Sanduhr-Diagramm - Horizontal - (neu)
- Schmetterling-Diagramm - (neu)
- Alles-in-Einem-Diagramm**

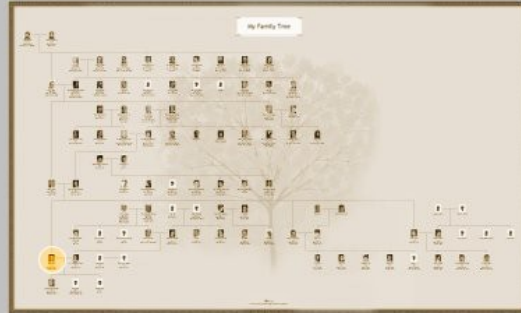

Das Alles-in-Einem Diagramm zeigt ALLE Verwandten der Ausgangsperson an, darunter Bluts- und angeheiratete Verwandte. Dieses Format ist für Sie am Besten geeignet, wenn Sie Ihren gesamten Stammbaum auf einen Diagramm erfassen möchten. Beachten Sie bitte, dass sich Verbindungslinien nicht kreuzen. Personen aus derselben Generation werden nicht auf der gleichen Höhe angezeigt.

Weiter 

Auf den Spuren Ihrer Ahnen – 2. Folge

Fritz Loseries

Seminar an der KVHS Bergstraße
Heppenheim

15.1.2013
© Copyright 20113

FTB Diagramm Vorfahren

Wählen Sie eine Diagrammart aus und klicken Sie um fortzufahren auf 'Weiter'

- Vorfahren-Diagramm - Vertikal**
- Vorfahren-Diagramm - Horizontal
- Nachkommen-Diagramm - Vertikal
- Nachkommen-Diagramm - Horizontal
- Fächer-Diagramm - Vorfahren
- Fächer-Diagramm - Nachkommen
- Enge Familie-Diagramm - Vertikal
- Enge Familie-Diagramm - Horizontal
- Sanduhr-Diagramm - Vertikal - (neu)
- Sanduhr-Diagramm - Horizontal - (neu)
- Schmetterling-Diagramm - (neu)
- Alles-in-Einem-Diagramm

Das Vorfahren-Diagramm zeigt alle Vorfahren der Ausgangsperson an. Die Anzahl der Generationen kann eingeschränkt werden. Dieses Format ist besonders für Kinder und Enkel geeignet: wählen Sie eine von ihnen als Ausgangsperson aus.

Weiter 

Auf den Spuren Ihrer Ahnen – 2. Folge

Fritz Loseries

Seminar an der KVHS Bergstraße
Heppenheim

15.1.2013
© Copyright 20113

FTB Diagramm Nachfahren

Wählen Sie eine Diagrammart aus und klicken Sie um fortzufahren auf 'Weiter'

- Vorfahren-Diagramm - Vertikal
- Vorfahren-Diagramm - Horizontal
- Nachkommen-Diagramm - Vertikal
- Nachkommen-Diagramm - Horizontal
- Fächer-Diagramm - Vorfahren
- Fächer-Diagramm - Nachkommen
- Enge Familie-Diagramm - Vertikal
- Enge Familie-Diagramm - Horizontal
- Sanduhr-Diagramm - Vertikal - (neu)
- Sanduhr-Diagramm - Horizontal - (neu)
- Schmetterling-Diagramm - (neu)
- Alles-in-Einem-Diagramm

Das Nachkommen-Diagramm zeigt alle Nachkommen der Ausgangsperson an. Die Anzahl der Generationen kann eingeschränkt werden. Die Proportionen des Diagramms variieren anhand der Anzahl der Nachkommen der jeweiligen Generation.

Weiter 

Auf den Spuren Ihrer Ahnen – 2. Folge

Fritz Loseries

Seminar an der KVHS Bergstraße
Heppenheim

15.1.2013
© Copyright 20113

FTB Fächer Vorfahren

Wählen Sie eine Diagrammart aus und klicken Sie um fortzufahren auf 'Weiter'

- Vorfahren-Diagramm - Vertikal
- Vorfahren-Diagramm - Horizontal
- Nachkommen-Diagramm - Vertikal
- Nachkommen-Diagramm - Horizontal
- Fächer-Diagramm - Vorfahren
- Fächer-Diagramm - Nachkommen
- Enge Familie-Diagramm - Vertikal
- Enge Familie-Diagramm - Horizontal
- Sanduhr-Diagramm - Vertikal - (neu)
- Sanduhr-Diagramm - Horizontal - (neu)
- Schmetterling-Diagramm - (neu)
- Alles-in-Einem-Diagramm

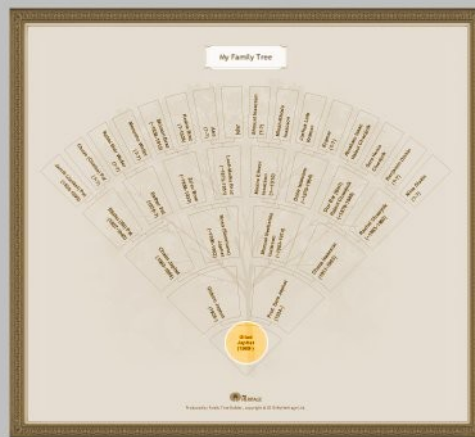

Das Fächer-Diagramm zeigt alle Vor- oder Nachfahren der Ausgangsperson an. Die Anzahl der Generationen kann eingeschränkt werden. Dieses Format zeigt das einzigartige Design eines Fächers. Derzeit keine Fotounterstützung.

Weiter 

Auf den Spuren Ihrer Ahnen – 2. Folge

Fritz Loseries

Seminar an der KVHS Bergstraße
Heppenheim

15.1.2013
© Copyright 20113

FTB Fächer Nachkommen

- Vorfahren-Diagramm - Vertikal
- Vorfahren-Diagramm - Horizontal
- Nachkommen-Diagramm - Vertikal
- Nachkommen-Diagramm - Horizontal
- Fächer-Diagramm - Vorfahren
- Fächer-Diagramm - Nachkommen
- Enge Familie-Diagramm - Vertikal
- Enge Familie-Diagramm - Horizontal
- Sanduhr-Diagramm - Vertikal - (neu)
- Sanduhr-Diagramm - Horizontal - (neu)
- Schmetterling-Diagramm - (neu)
- Alles-in-Einem-Diagramm

Weiter 

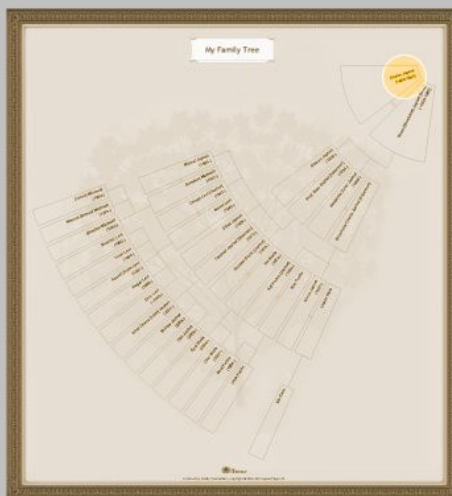

Das Fächer-Diagramm zeigt alle Vor- oder Nachfahren der Ausgangsperson an. Die Anzahl der Generationen kann eingeschränkt werden. Dieses Format zeigt das einzigartige Design eines Fächers. Derzeit keine Fotounterstützung.

Auf den Spuren Ihrer Ahnen – 2. Folge

Fritz Loseries

Seminar an der KVHS Bergstraße
Heppenheim

15.1.2013
© Copyright 20113

FTB Diagramm „Enge Familie“

- Vorfahren-Diagramm - Vertikal
- Vorfahren-Diagramm - Horizontal
- Nachkommen-Diagramm - Vertikal
- Nachkommen-Diagramm - Horizontal
- Fächer-Diagramm - Vorfahren
- Fächer-Diagramm - Nachkommen
- Enge Familie-Diagramm - Vertikal
- Enge Familie-Diagramm - Horizontal
- Sanduhr-Diagramm - Vertikal - (neu)
- Sanduhr-Diagramm - Horizontal - (neu)
- Schmetterling-Diagramm - (neu)
- Alles-in-Einem-Diagramm

Weiter 

Das Enge Familie-Diagramm zeigt die Großeltern der Ausgangsperson und alle Nachkommen dieser Großeltern. Der Vorteil dieses Formats ist, dass alle Cousins/Cousinen der Ausgangsperson angezeigt werden. Dieses Format ist für den Austausch mit seinen Verwandten sehr gut geeignet.

Auf den Spuren Ihrer Ahnen – 2. Folge

Fritz Loseries

Seminar an der KVHS Bergstraße
Heppenheim

15.1.2013
© Copyright 20113

FTB Diagramm Sanduhr

Wählen Sie eine Diagrammart aus und klicken Sie um fortzufahren auf 'Weiter'

- Vorfahren-Diagramm - Vertikal
- Vorfahren-Diagramm - Horizontal
- Nachkommen-Diagramm - Vertikal
- Nachkommen-Diagramm - Horizontal
- Fächer-Diagramm - Vorfahren
- Fächer-Diagramm - Nachkommen
- Enge Familie-Diagramm - Vertikal
- Enge Familie-Diagramm - Horizontal
- Sanduhr-Diagramm - Vertikal - (neu)
- Sanduhr-Diagramm - Horizontal - (neu)
- Schmetterling-Diagramm - (neu)
- Alles-in-Einem-Diagramm

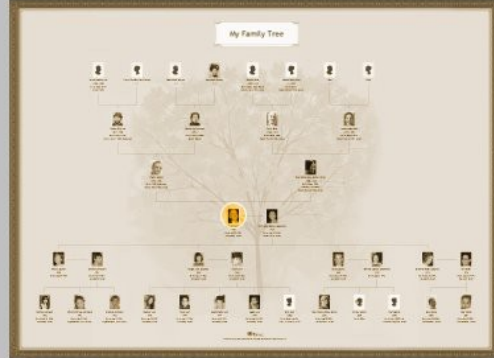

Das Sanduhr-Diagramm ist eine Kombination des Ahnen- und Nachfahren-Fächer-Diagramms der ausgewählten Ausgangsperson. Die Vorfahren der Ehegatten können optional mit angezeigt werden. Dieses Format ist besonders als Geschenk für den Großvater oder der Großmutter geeignet: wählen Sie diese als Ausgangsperson aus.

Weiter

Auf den Spuren Ihrer Ahnen – 2. Folge

Fritz Loseries

Seminar an der KVHS Bergstraße
Heppenheim

15.1.2013

© Copyright 20113

FTB Diagramm Stile 1

Wählen Sie das Diagrammstil aus und klicken Sie unten auf "Diagramm erstellen"

Um dieselben Einstellungen des kürzlich erstellten Diagramms beizubehalten, wählen Sie bitte keinen Stil aus.

Zurück

Stil 001

Stil 002

Stil 003

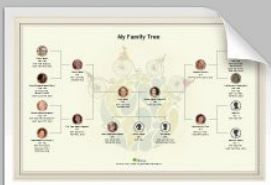

Stil 004

Stil 005

Stil 006

Diagramm erstellen

Auf den Spuren Ihrer Ahnen – 2. Folge

Fritz Loseries

Seminar an der KVHS Bergstraße
Heppenheim

15.1.2013

© Copyright 20113

FTB Diagramm Stile 2

Stil 007

Stil 008

Stil 009

Stil 010

Stil 011

Stil 012

Auf den Spuren Ihrer Ahnen – 2. Folge

Fritz Loseries

Seminar an der KVHS Bergstraße
Heppenheim

15.1.2013

© Copyright 20113

FTB Diagramm Stile 3

Stil 013

Stil 014

Stil 015

Stil 016

Stil 017

Stil 018

Auf den Spuren Ihrer Ahnen – 2. Folge

Fritz Loseries

Seminar an der KVHS Bergstraße
Heppenheim

15.1.2013

© Copyright 20113

FTB Berichte

- Buchbericht
- Familienblatt
- Beziehungen
- Vorfahren
- Nachkommen
- Zeitachse
- Nachkommenübersicht
- Adressen
- Benutzerdefinierter Bericht

Auf den Spuren Ihrer Ahnen – 2. Folge

Fritz Loseries

Seminar an der KVHS Bergstraße
Heppenheim

15.1.2013
© Copyright 20113

FTB Buchbericht (freie Version)

Auf den Spuren Ihrer Ahnen – 2. Folge

Fritz Loseries

Seminar an der KVHS Bergstraße
Heppenheim

15.1.2013
© Copyright 20113

FTB Buchbericht (neu in 5.1)

Auf den Spuren Ihrer Ahnen – 2. Folge

Fritz Loseries

Seminar an der KVHS Bergstraße
Heppenheim

15.1.2013
© Copyright 20113

FTB Buchbericht (neu in 5.1)

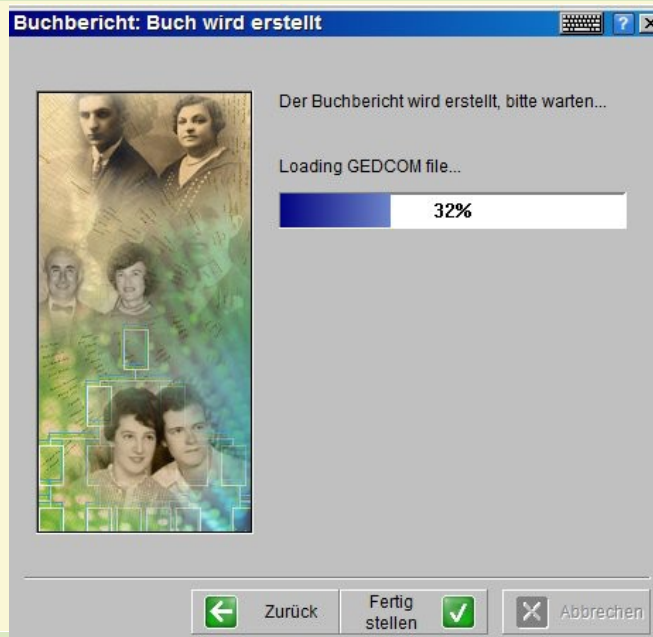

Auf den Spuren Ihrer Ahnen – 2. Folge

Fritz Loseries

Seminar an der KVHS Bergstraße
Heppenheim

15.1.2013
© Copyright 20113

Bericht Einstellungen

Individuellen Bericht exportieren

Exportieren Sie eine maßgeschneiderte Tabelle von Personen aus Ihrem Projekt.
Wählen Sie die Personen und die Felder aus, die Sie exportieren möchten.

Personen

- Alle Personen
- Ausgewählte Personen Auswählen...
- Suchkriterien Auswählen...

Felder zum Exportieren

- Standardfelder (ID, Geschlecht, Name, Geburt, Hochzeit und Tod)
- Ausgewählte Felder Auswählen...

OK Abbrechen

Auf den Spuren Ihrer Ahnen – 2. Folge

Fritz Loseries

Seminar an der KVHS Bergstraße
Heppenheim

15.1.2013
© Copyright 20113

Bericht Einstellungen

Felder zum Exportieren auswählen

Wählen Sie aus, welche Fakten für jede Person im Bericht angezeigt werden sollen (zusätzlich zur ID, zum Geschlecht und zum Namen).

Allgemein

- Anmerkungen
- Ausbildung
- Beerdigung
- Beruf
- Ehe
- Geburt
- Immigration
- Nationalität
- Religion

Aufgenommene Ereignisse:

- Geburt
- Ehe
- Tod

Hinzufügen >>
<< Entfernen
Heraufbewegen
Herunterbewegen

OK Abbrechen

Auf den Spuren Ihrer Ahnen – 2. Folge

Fritz Loseries

Seminar an der KVHS Bergstraße
Heppenheim

15.1.2013
© Copyright 20113

FTB Minuspunkte

- Folgendes ist „negativ“ bei Family Tree Builder aufgefallen:
 - Keine grafische Ahnentafel-Navigation über mehrere Generationen
 - Handbuch: Probleme mit dem Download und Öffnen der Version 6.0
 - Tauf- und Heiratszeugen werden anscheinend nicht unterstützt
 - Man wird immer wieder auf die Premium-Version aufmerksam gemacht und muss bei Eingabe auf richtigen Knopfdruck achten
 - Im Foto-Werkzeug hat sich FTB 5.1 „aufgehängt“: „Bildschirm graut ein“ (Für Version 6.0 nicht getestet)
 - Bei Re-Installation der neuen Version sind (anscheinend) alle alten Daten verloren gegangen (Thema Backup)

Auf den Spuren Ihrer Ahnen – 2. Folge

Fritz Loseries

Seminar an der KVHS Bergstraße
Heppenheim

15.1.2013
© Copyright 20113

Erfassung von Stammbaumdaten

- Wie kann man möglichst effektiv die Daten von einem handgeschriebenen Stammbaum in ein Genealogieprogramm übertragen ?
- Welche Daten liegen i.d.R. Vor:
 - Nachname, Vornamen (evtl. Rufname unterstrichen)
 - Geburt: Datum und Ort
 - Tod: Datum und Ort
 - Heirat: Datum und Ort
 - Wohnort vor Heirat
 - Name des Vaters
 - Informationen zu Kindern
 - Anmerkungen

Auf den Spuren Ihrer Ahnen – 2. Folge

Fritz Loseries

Seminar an der KVHS Bergstraße
Heppenheim

15.1.2013
© Copyright 20113

Beispiel eines Stammbaums

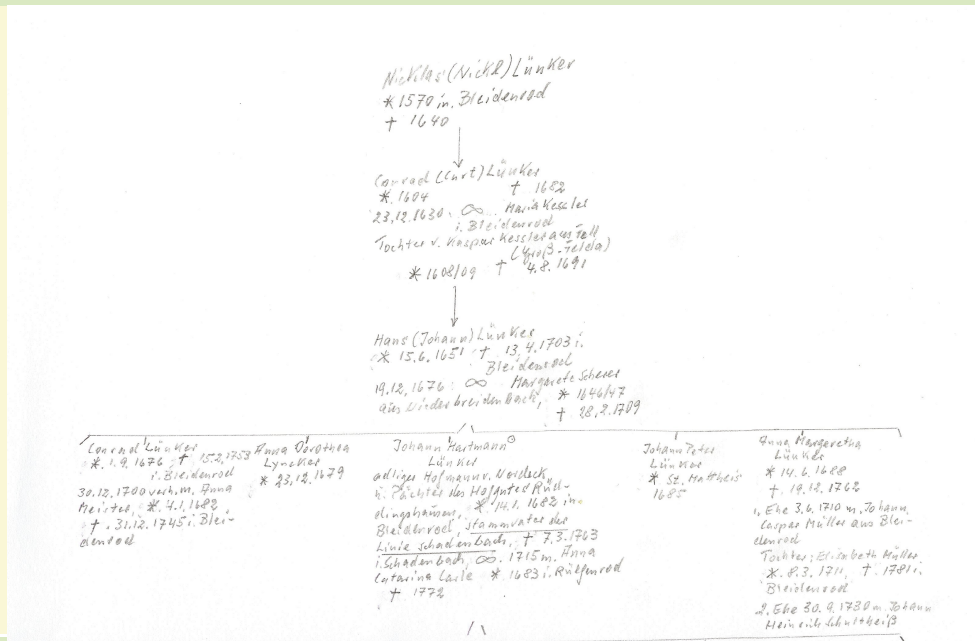

Auf den Spuren Ihrer Ahnen – 2. Folge

Fritz Loseries

Seminar an der KVHS Bergstraße
Heppenheim

15.1.2013
© Copyright 20113

Datenerfassung

- Erste Möglichkeit:
 - Daten direkt in Genealogieprogramm eingeben
 - Hierzu muss man jedes Ereignis einzeln eingeben – einzelne Eingabeformulare
 - Sehr zeitaufwendig
- Zweite Möglichkeit:
 - Daten in MS-Excel oder OpenOffice-Calc eingeben
 - Anschließend Konvertierung CSV nach GEDCOM
 - Hindernis: das richtige Konvertierungsprogramm finden oder ein eigenes schreiben

Auf den Spuren Ihrer Ahnen – 2. Folge

Fritz Loseries

Seminar an der KVHS Bergstraße
Heppenheim

15.1.2013
© Copyright 20113

Konvertierung von CSV nach GEDCOM

- Zur Erinnerung: GEDCOM enthält
 - Individuelle Datensätze
 - Familiendatensätze
- Die meisten bislang gefundenen Konverter unterstützen nur die Konvertierung von individuellen Datensätzen
 - Familiendatensätze müssen in einem Genealogieprogramm nachgetragen werden
- Excel2GED-family.xls (kostenlos) verspricht die Konvertierung beider Datensätze
 - Realisierung über VBA kodierte Macros
 - Mit Nachweis bleibe ich schuldig, da nur Calc und kein Excel
 - <http://www.freewarepark.com/excel2ged-family.xls.html>

Auf den Spuren Ihrer Ahnen – 2. Folge

Fritz Loseries

Seminar an der KVHS Bergstraße
Heppenheim

15.1.2013
© Copyright 20113

Konvertierung von CSV nach GEDCOM

- CSV-Datei in Ahnenblatt einlesen:
 - Folgende Spalten werden verlangt
 - **REFN, NAME, SURN, GIVN, FATH.NAME, FATH.REFN, MOTH.NAME, MOTH.REFN, SEX, OCCU, BIRT.DATE, BIRT.PLAC, RELI, CHR.DATE, CHR.ADDR, CHR.PLAC, GODP, CONF.DATE, CONF.ADDR, CONF.PLAC, DEAT.DATE, DEAT.PLAC, BURI.DATE, BURI.PLAC, NOTE, SOUR, MARR.DATE.1, MARR.PLAC.1, MARR.SPOU.NAME.1, MARR.SPOU.REFN.1, OBJE.FILE, OBJE.TITL**
 - die meisten bleiben leer (außer fettgedruckte)
 - aber, sehr viele redundante Daten
 - Somit unnötiger Mehraufwand bei Dateneingabe

Auf den Spuren Ihrer Ahnen – 2. Folge

Fritz Loseries

Seminar an der KVHS Bergstraße
Heppenheim

15.1.2013
© Copyright 20113

Datenerfassung - Alternativer Weg

- 1. Eingabe in zwei Tabellen
 - Tabelle für individuelle Datensätze

Nummer	Geburtsname	Vorname	Vorname Alias	Wohnort 1	Sex	Geburtsdatum	Geburtsort	Geburtsort unsicher	Sterbedatum	Sterbeort	Sterbeort unsicher	Notiz 1
1	Lünker	Nicklas	Nickl		m	15.70	Bleidenrod		1640			
3	Lünker	Conrad	Curt		m	1604			1682			
4	Kessler	Mania			w	1608/1609			04.08.91			
5	Kessler	Kaspar		Fell (Groß Felela)	m							
6	Lünker	Hans	Johann		m	15.06.51			13.04.03	Bleidenrod		
7	Scherer	Margarete		Niederbreide nbach (vor Hochzeit)	w	1646/1647			28.02.09			
8	Lünker	Conrad			m	01.09.76	Bleidenrod		15.02.53	Bleidenrod		
9	Meister	Anna			w	04.01.82	Bleidenrod	x	31.12.45	Bleidenrod		
10	Lyncker	Anna Dorothea			w	23.12.79						

- Tabelle für Familiendatensätze

Familiennummer	Nummer Ehemann	Nummer Ehefrau	Heiratsdatum	Heiratsort	Heiratstyp	Nummer Kind 1	Kind 1 sicher	Nummer Kind 2	Kind 2 sicher	Nummer Kind 3	Kind 3 sicher	Nummer Kind 4	Kind 4 sicher
1	1					3							
2	5					4							
3	3	4	23.12.30	Bleidenrod		6							
4	6	7	19.12.75	Bleidenrod	x	8		10		12			
5	8	9	30.12.00	Bleidenrod	x								
6	12	13	1715	Bleidenrod oder Schadenbach	x								
7	16	15	03.06.10	Bleidenrod	x	18							
8	17	15	30.09.30	Bleidenrod	x								

Auf den Spuren Ihrer Ahnen – 2. Folge

Fritz Loseries

Seminar an der KVHS Bergstraße
Heppenheim

15.1.2013
© Copyright 20113

Datenerfassung - Alternativer Weg

- 2. Konvertierung der beiden Datensätze von CSV nach GEDCOM
 - Über eigenen Konverter
 - Dienstleistungsprogramm für Konvertierung nutzen (z.B. demnächst von Ahnenspurten)

Auf den Spuren Ihrer Ahnen – 2. Folge

Fritz Loseries

Seminar an der KVHS Bergstraße
Heppenheim

15.1.2013
© Copyright 20113